

MARZO 2017

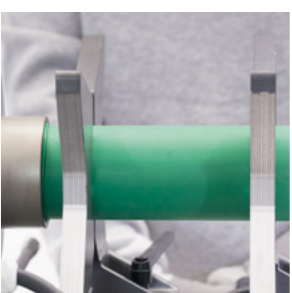

REPOLEN[®]
SYSTEM

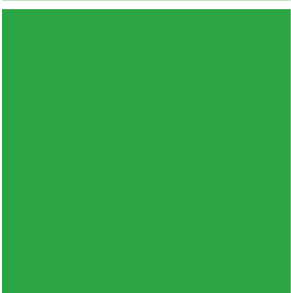

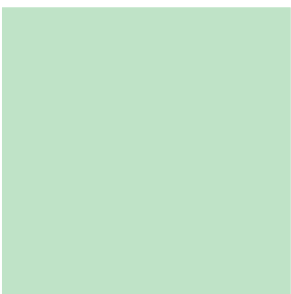
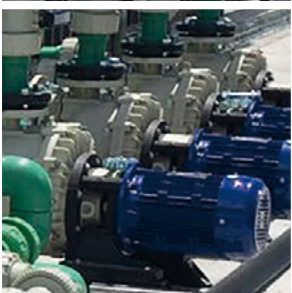
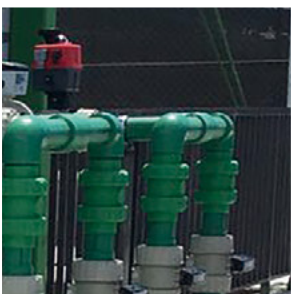
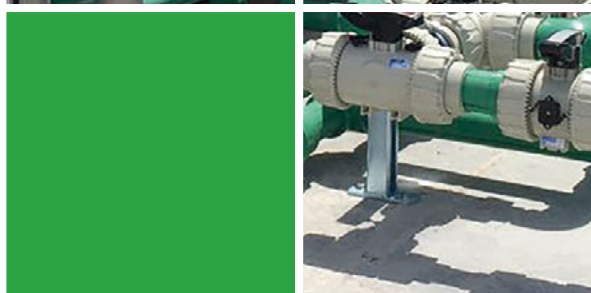
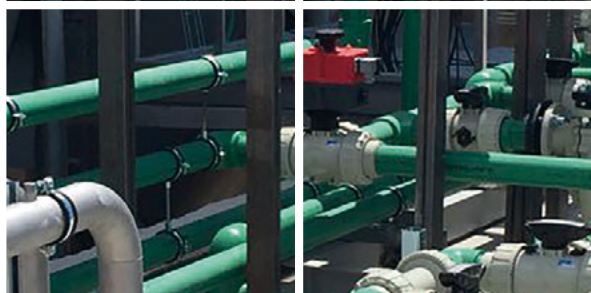
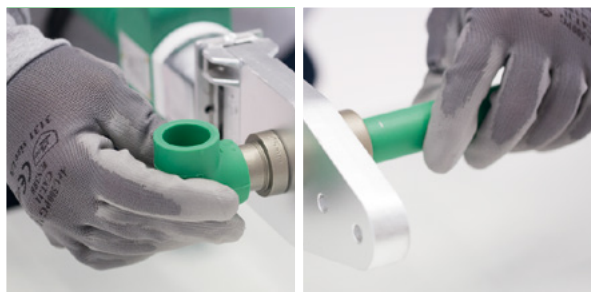

MARZO
2017

MISIÓN

Mantener un alto nivel de innovación en materiales, productos y procesos, ofreciendo un producto de calidad y un excelente servicio a nuestros clientes.

MISSION

Maintain a high level of innovation in materials, products and processes, offering a quality product and an excellent service to our customers.

VISIÓN

Ser una referencia única en el mercado nacional e internacional. Ofrecer a nuestros clientes todos los beneficios de los productos diseñados y fabricados.

VIEW

To be a unique reference in the national and international market. Offer our customers all the benefits of products designed and manufactured

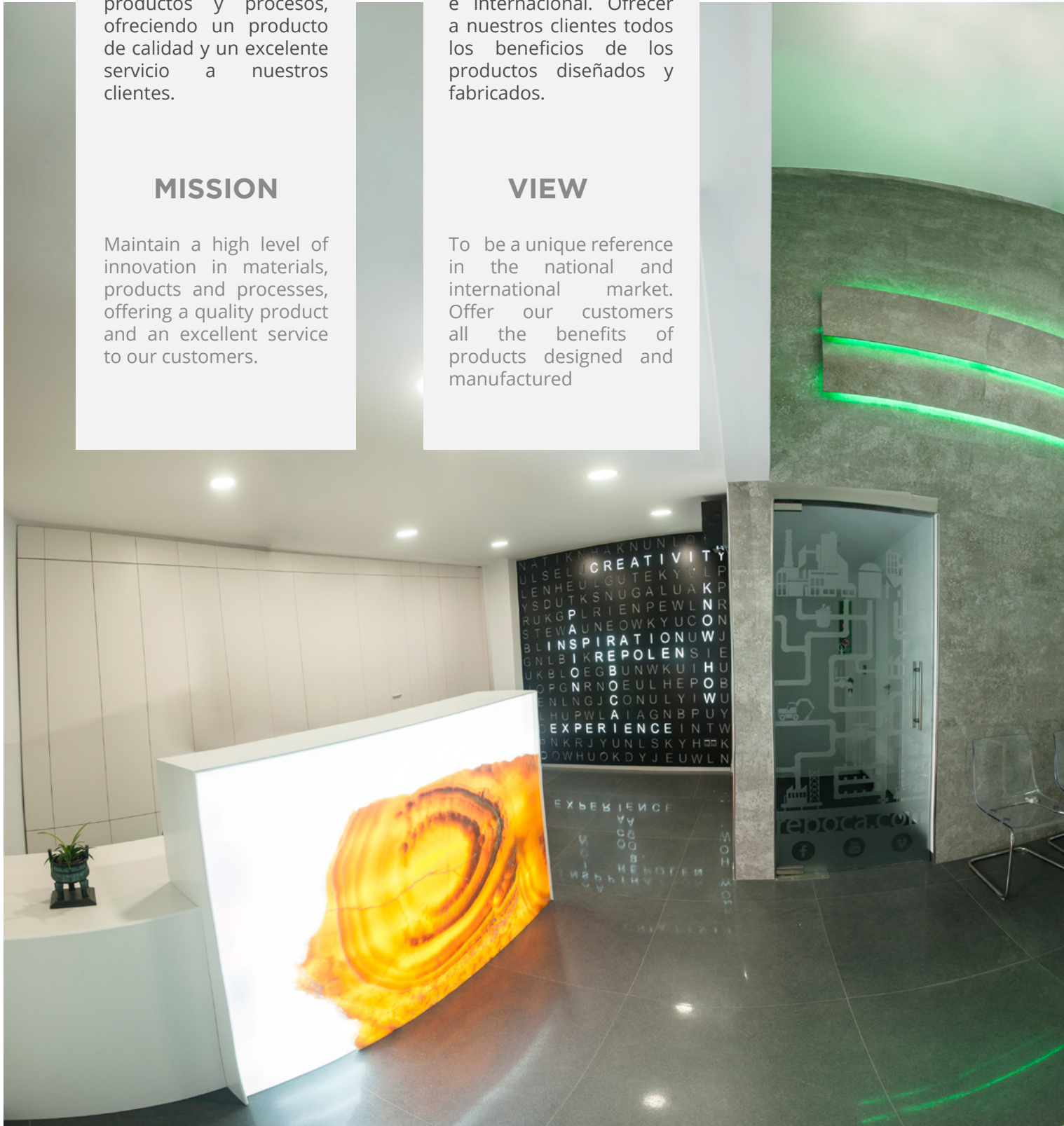



EMPRESA

REBOCA, S.L. se funda en 1981 teniendo como actividad principal la recuperación y reciclado de materiales plásticos.

Pasado un tiempo, la empresa empieza a diversificar su gama de productos, introduciéndose en el mercado de la tubería y accesorios de riego por goteo. Poco a poco se fue ampliando la oferta de accesorios, hasta que en 1985, REBOCA, S.L. Empieza a fabricar tuberías para la conducción de agua a presión.

Esto supone un gran crecimiento para la empresa, ya que el servicio a los clientes no sólo se presta en cuanto a tubería se refiere, sino también en lo referente a todos los accesorios necesarios para el montaje de instalaciones, tanto de riego como de agua a presión.

Al mismo tiempo que la empresa crece en este sentido, abandona la recuperación y reciclado de materiales, para poder centrar sus esfuerzos en la fabricación de tuberías.

Desde entonces y hasta ahora, REBOCA, S.L. viene trabajando en la fabricación de tuberías de PE-32 y PE-40 para riego y presión, PE-100 para agua fría a presión y PP-R, PP-R FV y PP-RP para agua fría y caliente a presión, así como en los accesorios necesarios.

COMPANY

REBOCA, S.L. was founded in 1981 having as principal activity the recovery and recycling of plastic materials.

After a while, the company began to diversify its product range, entering in the market of pipe and drip irrigation accessories. Gently range of equipment was extended and in 1985, REBOCA, S.L. began to manufacture pipes for the conveyance of water under pressure.

This was a huge growth for the company, as pipe is not the only product provided for customer service, but also all necessary accessories for the installation of both irrigation and water pressure.

While the company grew in this direction, it left the recovery and recycling of materials, to focus its efforts on the manufacture of pipes.

Since then, REBOCA, S.L. has been working in the manufacture of PE-32 and PE-40 pipes for irrigation and pressure, PE-100 for cold water pressure and PP-R, PPR FV and PP-R RP for cold and hot water pressure, as well as in the necessary accessories.



CERTIFICADOS Y GARANTIAS

El Polipropileno Copolímero Random (PP-R) ha sido uno de los primeros materiales plásticos que se han empleado en las instalaciones de calefacción. El PP-R es el más avanzado para la realización de las instalaciones hidrosanitarias.

De la misma manera las tuberías fabricadas con polietileno PE-100, gracias a las fantásticas propiedades mecánicas y químicas, pueden utilizarse en un amplio abanico de aplicaciones.

CERTIFICATES AND GUARANTEES

Polypropylene Random Copolymer (PP-R) has been one of the first plastics to be used in heating systems. PP-R is the most advanced material for hydrosanitary installations.

In the same way, Polyethylene PE-100 pipes, due to its amazing chemical and physical properties, can be used in a wide range of applications



GARANTÍA SISTEMA REPOLEN

El sistema REPOLEN® empleado en instalaciones hidrosanitarias, siguiendo las directrices indicadas en el Manual Técnico, está cubierto por una póliza de seguros contratada por REBOCA, S.L., TRANSFORMADOS PLASTICOS con la Compañía GROUPAMA.

REPOLEN SYSTEM GUARANTEE

The REPOLEN® system, when used in water and sanitary systems in accordance with the instructions given in the Technical Manual is covered by an insurance policy taken out by REBOCA, S.L. TRANSFORMADOS PLASTICOS with the insurance company GROUPAMA.



CONTROL DE CALIDAD

El Sistema de tubos y accesorios REPOLEN® está sometido, en todas las fases de su producción, a rigurosos controles de calidad, tales como: idoneidad de la materia prima; aspectos y características dimensionales de los productos acabados; resistencia a la termo-oxidación; ausencia de tensiones residuales; resistencia a alta temperatura y presión; resistencia al impacto a baja temperatura.

QUALITY CONTROL

At every stage in the production process the REPOLEN® system of pipes and accessories undergoes rigorous quality control checks, including: suitability of raw material; sizes measurements and appearance of finished products; resistance to thermal oxidation; absence of residual stresses; resistance to high temperature and pressure; resistance to low temperature impact.

PROYECTOS IMPORTANTES A NIVEL NACIONAL E INTERNACIONAL

MAIN NATIONAL AND INTERNATIONAL PROJECTS



Hospital Nueva Fe de Valencia con nuestro sistema socket de P100



Hotel de la cadena Barceló en Terra Mítica



Segunda fase del hotel Bali de Benidorm



Recirculación de aguas frías en centro Logístico de Zara en Gerona



Renovación del mercado de Torrent



Hospital Hermanos Ameijeiras La Habana



Reparación Edificio Las Americas de Panama



Hospital de Cuenca en Ecuador



Sistema abastecimiento urbanización con sistema socket P100 en Georgia

NUEVA NORMATIVA Metal sin Niquel

NEW STANDARDS No nickel metal

Reboca S.L. ya está actualizando sus productos en conformidad con los nuevos requisitos que entrarán en vigor en breve para continuar cumpliendo con las regulaciones de la UE.

Por este motivo todos los accesorios PP-R con rosca serán proporcionados gradualmente con la parte metálica sin niquelar.

Reboca, S.L. is updating its products in accordance with new requirements coming soon to go on satisfying EU regulations.

For this reason all PP-R accessories with thread will be provided gradually with no nickel metals



Proyectos BIM BIM projects

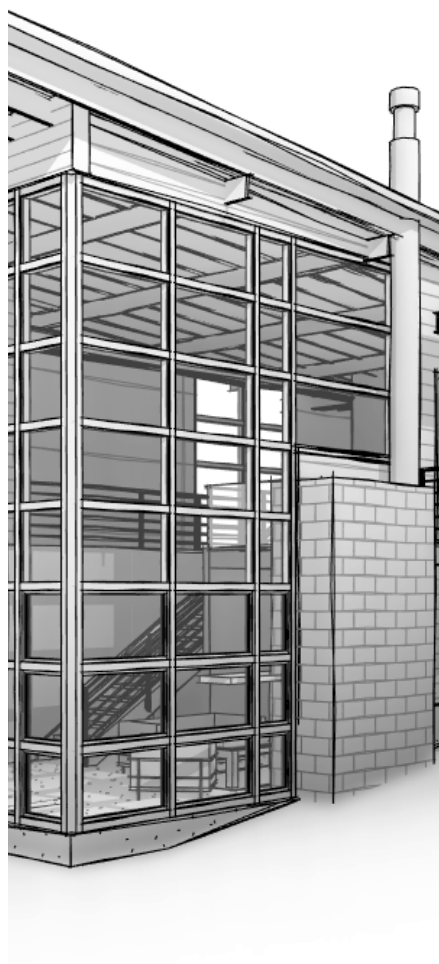

El sistema BIM contribuye al trabajo colaborativo, desarrollo, gestión y planificación de proyectos.

Sus ventajas radican en: mayor calidad del producto final, al poder revisar el diseño desde etapas muy tempranas; fiabilidad de la información, al proceder los modelos directamente del fabricante y poder estar permanentemente actualizados; reducción de costes al optimizar las operaciones en la fase de ejecución, e incrementar la productividad, y un mejor posicionamiento de las empresas en mercados extranjeros donde se exige trabajar en proyectos públicos con ésta metodología que mejora la sostenibilidad de las infraestructuras facilitando su mantenimiento posterior.

Desde Reboca S.L trabajamos para ofrecer nuestros modelos BIM en formato Revit. Serán publicados en nuestra web como ficheros descargables.

BIM system contributes to collaborative work, and development, management and planning projects.

Main advantages are: better final product quality, because of the earlier design steps; reliability of information proceeding models directly from manufacturer and being able to be constantly updated; costs reduction because of the optimization of operations in phase execution, increasing final productivity; and a better positioning of companies in foreign markets where this methodology is demanded in public projects, getting better sustainability in infrastructures and making easier subsequent maintenance.

Reboca works offering our BIM models in Revit format. They should be published in our web us downloadable files.

SIMBOLOGÍA / SYMBOLOGY

ÁMBITO / AREAS



INTERIOR / INSIDE



EXTERIOR / OUTSIDE

APLICACIONES / APPLICATIONS



VIVIENDA / HOUSING



INDUSTRIA / INDUSTRY



AGRICULTURA / AGRICULTURE



GANADERÍA / ANIMAL BREEDING



OBRA CIVIL / CIVIL WORK



MINERÍA / MINING



NAVAL / NAVAL



**AIRE COMPRIMIDO /
COMPRESSED AIR**



**AIRE ACONDICIONADO /
AIR CONDITIONER**



**AGUA HIDROSANITARIA /
HYDROSANITAL WATER**



CORROSIVOS / CORROSIVES



GAS / GAS



DATOS / DATA



**GRUPOS DE PRESIÓN /
PRESSURE GROUPS**

SUMINISTRO / SUPPLY



**TUBERÍA EN ROLLO /
ROLL PIPES**



**TUBERÍA EN BARRAS /
BAR PIPES**



**EMBOLSADO /
BAGGED**

CERTIFICADOS / CERTIFICATES



**IQNET DE SISTEMA
SYSTEM IQNET**



**AENOR DE SISTEMA
SYSTEM AENOR**



**AENOR DE PRODUCTO
PRODUCT AENOR**



**CERTIFICADO DE CONFORMIDAD
COMFORMITY CERTIFICATE**

NUEVAS APLICACIONES - NUEVOS COLORES









NEW COLORS. NEW APPLICATIONS

La actualización continua de nuestros productos REPOLEN junto con la investigación, desarrollo e innovación, nos permiten presentar toda una serie de tuberías con unas determinadas características muy específicas, estudiadas y creadas para cubrir las necesidades que el mercado necesita.

El color de la última capa o de las cuatro líneas que ésta lleva, nos permiten identificar en todo momento el tipo de tubería que es y el tipo de fluido que transporta.

The continuous updating of our REPOLEN products together with research, development and innovation, allows us to present a whole series of pipelines with certain specific characteristics, studied and created to meet market needs.

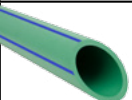
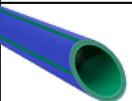
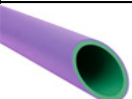
The color of the last layer or the four lines that it carries, allow us to identify at all times the type of pipe it is and the type of fluid it transports.

	NOMBRE NAME	SERIE SDR	ESTRUCTURA STRUCTURE	CARACTERÍSTICAS ESPECIALES MAIN CHARACTERISTICS	MATERIAL MATERIAL	COLOR COLOUR
	TUBERÍA REPOLEN PP-R	SERIE 2,5 SDR 6	M		PP-R	Verde
	TUBERÍA REPOLEN PP-R	SERIE 3,2 SDR 7,4	M		PP-R	Verde
	TUBERÍA REPOLEN FASER	SERIE 3,2 SDR 7,4	MCF		PP-R PP-R + FV PP-R	Verde con líneas verde oscuro
	TUBERÍA REPOLEN FASER RP	SERIE 4 SDR 9	MCF	RP	PP-R RP PP-R RP + FV PP-R RP	Verde con líneas blancas
	TUBERÍA REPOLEN FASER RP UV	SERIE 4 SDR 9	MCF	UV/RP	PP-R RP UV PP-R RP + FV PP-R RP	Verde con exterior negro
	TUBERÍA REPOLEN CLIMA UV	SERIE 5 SDR 11	MCF	UV	PP-R UV PP-R + FV PP-R	Verde con exterior negro
	TUBERÍA REPOLEN PP-R	SERIE 5 SDR 11	M		PP-R	Verde con líneas azules
	TUBERÍA REPOLEN CLIMA	SERIE 5 SDR 11	MCF		PP-R PP-R + FV PP-R	Azul con líneas verdes
	TUBERÍA REPOLEN AGUA REGENERADA	SERIE 5 SDR 11	M		PP-R	Verde con exterior morado
	TUBERÍA REPOLEN PE-100	SERIE 4 SDR 9	M		PE-100	Negro con líneas azules
	TUBERÍA REPOLEN PE-100	SERIE 5 SDR 11	M		PE-100	Negro con líneas azules

LEYENDA / LEGEND	
✓	Sistema recomendado por sus características técnicas Recommended system for its technical characteristics
O	Sistema aceptable aunque no es el recomendado Acceptable system but no recommended
M	Monocapa / Monolayer
MCF	Multicapa faser / Multilayer faser
UV	Protección ultravioleta / Ultraviolet protection
RP	Elevada resistencia a la presión / High pressure strength

APLICACIONES / APPLICATIONS									
AGUA POTABLE DRINKING WATER ● ●	AGUA POTABLE DRINKING WATER ●	CALEFACCIÓN CLIMATIZACIÓN HEATING / AIR CONDITIONING	PISCINAS SWIMMING POOLS	PRODUCTOS QUÍMICOS CHEMICAL PRODUCTS	AGUA REGENERADA REGENERATED WATER	AIRE COMPRIMIDO COMPRESSED AIR	GEOTERMIA GEOTHERMICAL	COMBUSTIBLES GASOLEOS GASEOUS FUELS	SECTOR NAVAL NAVAL SECTOR
✓	O			✓	O	O	✓		✓
✓	O			✓	O	O	✓		✓
✓	O	✓	✓	✓	O	O	✓		✓
✓	O	✓	✓	✓	O	O	✓		✓
✓	O	✓	✓	✓	O	O	✓		✓
✓	O	✓	✓	✓	O	O	✓		✓
O	✓	✓	✓	✓	O				✓
O	✓	✓	✓	✓	O				✓
					✓				
	✓		✓	✓	O	✓			✓
	✓		✓	✓	O	✓			✓

PP-R SYSTEM

Sistema socket de tubos y accesorios para la instalación de redes de agua sanitaria, calefacción, climatización, agua refrigerada, construcción naval e Industria química y fluidos a presión.

PP-R pipe and fitting socket system for the installation of sanitary water networks, heating, air conditioning, chilled water, shipbuilding, chemical industry and fluid pressure.



PE-100 SYSTEM

Sistema socket de tubos y accesorios para la instalación de redes de agua sanitaria, redes de abastecimiento, aire comprimido, grupos de presión, conducción de gas, industria química, construcción naval y fluidos a presión.

PE-100 pipes and fitting socket system for the installation of sanitary water networks, supply networks, compressed air, pressure groups, gas lines, chemical industry, shipbuilding, fluid pressure and irrigation.

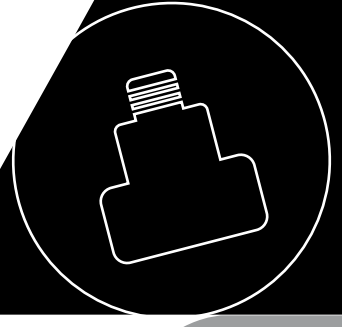

PE-RT II SYSTEM

Sistema socket y mecánico de tubos y accesorios para la instalación de redes de agua sanitaria, calefacción y suelo radiante.

PE-RT II pipes and fitting socket and mechanical system for the installation of sanitary networks, heating and radiating floor.



HERRAMIENTAS Y ACCESORIOS

Útiles para la instalación de los sistemas socket REPOLEN, así como complementos como bridas, tornillería, abrazaderas etc...

Tools and machinery for repolen system installation, as well as flat bridles, screw, clamps.. Etc...



BATERÍAS Y COLECTORES

Amplia gama de baterías tanto en PPR como en PE-100 con los sistemas de pletina y roscado. Gran capacidad de fabricación de colectores a medida para todo tipo de aplicaciones tales como; cabezales de riego, grupos de presión, climatización, calderas, etc...

Wide range of PPR and PE-100 manifolds with plate or screw system. Great manufacturing capacity of customised collectors for all kinds of applications such as: irrigation heads, pressure group, conditioning, boilers, etc...





PP-R SYSTEM

Sistema socket de tubos y accesorios para la instalación de redes de agua sanitaria, calefacción, climatización, agua refrigerada, construcción naval e Industria química y fluidos a presión.

PP-R pipe and fitting socket system for the installation of sanitary water networks, heating, air conditioning, chilled water, shipbuilding, chemical industry and fluid pressure.



Familia 20 Tuberías PP-R interior
Indoor PP-R pipes  16

Familia 23 Tuberías faser PP-R
PP-R faser pipes  18

Familia 17 Accesorios PP-R
PP-R accessories  25

Familia 24 Accesorios electrosoldable
Electrowelding accessories  48

Familia 37 Accesorios inox PP-R
PP-R inox accessories  51



REPOLEN PP-R MONOCAPA

SERIE 2,5 SDR 6

SERIE 3,2 SDR 7,4

Tuberías de polipropileno copolímero random para instalaciones de agua caliente y fría en el interior de la estructura de los edificios. UNE EN ISO 15874 RP 01.52. UNE EN ISO 21003

Random copolymer polypropylene pipes for hot and cold water installations inside the building structure. UNE EN ISO 15874 RP 01.52. UNE EN ISO 21003

CARACTERÍSTICAS FISICO-MECÁNICAS

- Compatibilidad Higiénica:
Apta para uso sanitario (agua potable) RD 140/2003
- Opaca
- Coeficiente de conductividad térmica, $\lambda = 0,15 \text{ W/m}^\circ\text{K}$
- Coeficiente de dilatación térmica, $\alpha = 0,150 \text{ mm/m}^\circ\text{K}$
- Rugosidad interior $r = 0,0070 \text{ mm}$
- Accesorios PP-R. REPOLEN SYSTEM
- Sistema de unión:
Soldadura por termofusión, electrofusión... (consultar manual técnico)

PHYSIC-MECHANIC CHARACTERISTICS

- Hygienic compatibility:
For sanitary use (drinking water) RD140/2003
- Opacity
- Thermal conductivity $\lambda = 0,15 \text{ W/m}^\circ\text{K}$
- Thermal expansion $\alpha = 0,150 \text{ mm/m}^\circ\text{K}$
- Inner rugosity $r = 0,0070 \text{ mm}$
- PP-R accessories. REPOLEN SYSTEM
- Union ways:
Thermofusion welding, electrofusing ... (see technical manual)

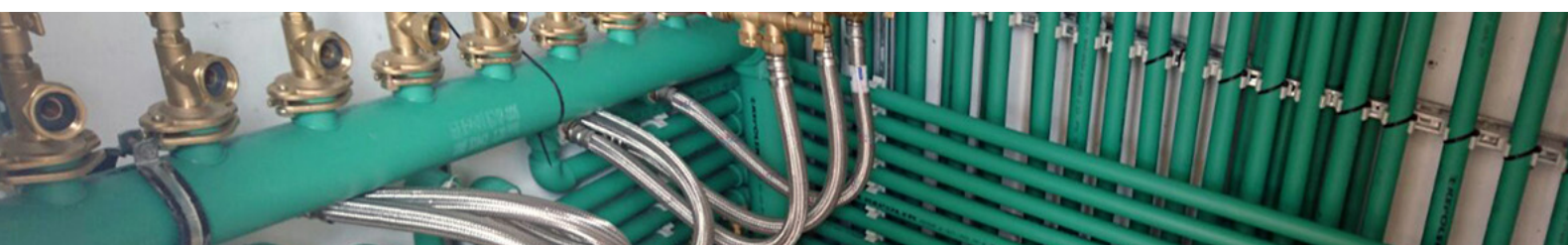
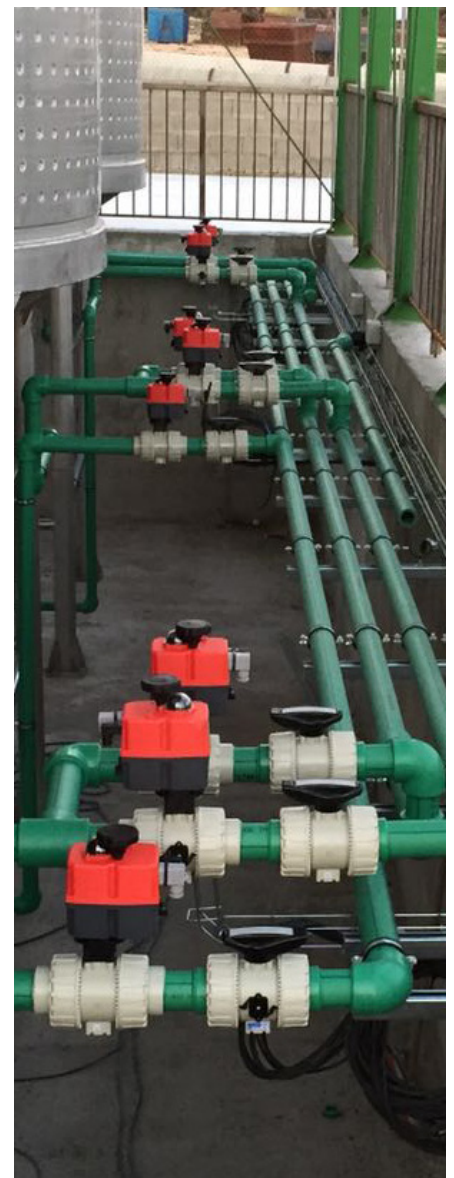

TUBERÍA REPOLEN PP-R SERIE 2,5 - SDR 6 / REPOLEN PP-R PIPE SERIE 2,5 - SDR 6

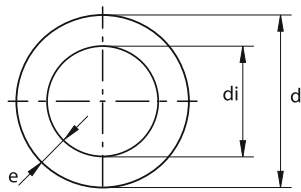

Estructura:	M (monocapa)		Producto Certificado
Material :	Repolen PP-R		
Normativa:	UNE EN 15874 RP 01.52	UNE EN ISO 21003	
Color:	Verde		
Suministro:	Barras 4 m. 4 m length		Embolsado Bagged

Aplicaciones:
Applications:



CÓDIGO CODE	Ø (mm)	d	di	e	CAPACIDAD CAPACITY (l/m)	MTS. PAQUETE MTS. PACKAGE (m)	PESO WEIGHT (kg/m)	PAQUETES PALET PACKS PALET (uds)	PRECIO UD. UNIT PRICE (€)
400000001	16	16	10,6	2,7	0,088	120	0,11	35	0,940
400000003	20	20	13,2	3,4	0,137	120	0,17	23	1,451
400000006	25	25	16,6	4,2	0,216	80	0,26	23	2,189
400000005	32	32	21,2	5,4	0,353	60	0,42	20	3,555
400000004	40	40	26,6	6,7	0,556	40	0,66	19	5,499
400000009	50	50	33,4	8,3	0,876	20	1,03	25	8,403
400000010	63	63	42,0	10,5	1,385	12	1,65	26	13,394
400000011	75	75	50,0	12,5	1,963	12	2,3	18	18,863
400000012	90	90	60,0	15,0	2,827	8	3,31	12	27,488
400000013	110	110	73,4	18,3	4,231	4	4,9	24	40,390
400000014	125	125	83,4	20,8	5,463	4	6,42	20	55,998

TUBERÍA REPOLEN PP-R SERIE 3,2 - SDR 7,4 / REPOLEN PP-R PIPE SERIE 3,2 - SDR 7,4

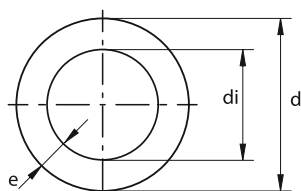

Estructura:	M (monocapa)		Producto Certificado
Material :	Repolen PP-R		
Normativa:	UNE EN 15874 RP 01.52	UNE EN ISO 21003	
Color:	Verde		
Suministro:	Barras 4 m. 4 m length		Embolsado Bagged

Aplicaciones:
Applications:



CÓDIGO CODE	Ø (mm)	d	di	e	CAPACIDAD CAPACITY (l/m)	MTS. PAQUETE MTS. PACKAGE (m)	PESO WEIGHT (kg/m)	PAQUETES PALET PACKS PALET (uds)	PRECIO UD. UNIT PRICE (€)
420000001	16	16	11,6	2,2	0,106	120	0,09	35	0,827
420000003	20	20	14,4	2,8	0,163	120	0,15	23	1,271
420000006	25	25	18	3,5	0,254	80	0,23	23	1,942
420000005	32	32	23,2	4,4	0,423	60	0,36	20	3,032
420000004	40	40	29	5,5	0,661	40	0,57	19	4,680
420000009	50	50	36,2	6,9	1,029	20	0,9	25	7,546
420000010	63	63	45,8	8,6	1,647	12	1,4	26	11,544
420000011	75	75	54,4	10,3	2,324	12	2	18	16,430
420000012	90	90	65,4	12,3	3,359	8	2,85	12	23,226
420000013	110	110	79,8	15,1	5,001	4	4,19	24	34,926
420000014	125	125	90,8	17,1	6,475	4	5,52	20	45,907

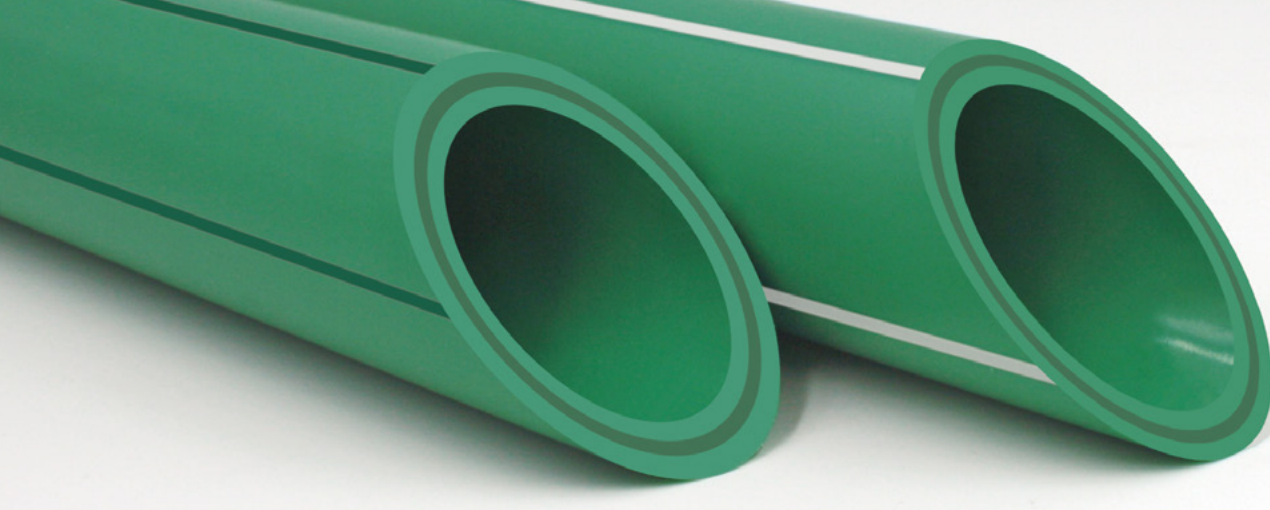

REPOLEN FASER SERIE 3,2 - SDR 7,4

Tuberías de polipropileno random con fibra de vidrio para instalaciones de agua caliente y fría en el interior de la estructura de los edificios. UNE EN ISO 15874 RP001.72 UNE EN ISO 21003.

Random polypropylene pipes with fiberglass for hot and cold water installations inside the building structure. UNE EN ISO 15874 RP 001.72. UNE EN ISO 21003

CARACTERÍSTICAS FÍSICO-MECÁNICAS

- Compatibilidad Higiénica:
Apta para uso sanitario (agua potable) RD 140/2003
- Opaca
- Coeficiente de conductividad térmica, $\lambda = 0,15 \text{ W/m}^{\circ}\text{K}$
- Coeficiente de dilatación térmica, $\alpha = 0,0350 \text{ mm/m}^{\circ}\text{K}$
- Rugosidad interior $r = 0,0070 \text{ mm}$
- Accesorios PP-R. REPOLEN SYSTEM
- Sistema de unión:
Soldadura por termofusión, electrofusión... (ver manual técnico)

PHYSIC-MECHANIC CHARACTERISTICS

- Hygienic compatibility:
For sanitary use (drinking water) RD140/2003
- Opacity
- Thermal conductivity $\lambda = 0,15 \text{ W/m}^{\circ}\text{K}$
- Thermal expansion $\alpha = 0,0350 \text{ mm/m}^{\circ}\text{K}$
- Inner rugosity $r = 0,0070 \text{ mm}$
- PP-R accessories. REPOLEN SYSTEM
- Union ways:
Thermofusion welding, electrowelding ... (see technical manual)

REPOLEN FASER RP SERIE 4 - SDR 9

Tuberías de polipropileno random con estructura cristalina modificada y fibra de vidrio para instalaciones de agua caliente y fría en el interior de la estructura de los edificios. UNE EN ISO 15874 RP001.78 UNE EN ISO 21003.

Random polypropylene pipes with modified crystal structure and fiberglass for hot and cold water installations inside the building structure. UNE EN ISO 15874 RP 001.78. UNE EN ISO 21003

CARACTERÍSTICAS FÍSICO-MECÁNICAS

- Compatibilidad Higiénica:
Apta para uso sanitario (agua potable) RD 140/2003
- Opaca
- Coeficiente de conductividad térmica, $\lambda = 0,15 \text{ W/m}^{\circ}\text{K}$
- Coeficiente de dilatación térmica, $\alpha = 0,0350 \text{ mm/m}^{\circ}\text{K}$
- Rugosidad interior $r = 0,0070 \text{ mm}$
- Accesorios PP-R. REPOLEN SYSTEM
- Sistema de unión:
Soldadura por termofusión, electrofusión... (ver manual técnico)
- **Componente RP, confiere alta resistencia a la presión a largo plazo**

PHYSIC-MECHANIC CHARACTERISTICS

- Hygienic compatibility:
For sanitary use (drinking water) RD140/2003
- Opacity
- Thermal conductivity $\lambda = 0,15 \text{ W/m}^{\circ}\text{K}$
- Thermal expansion $\alpha = 0,0350 \text{ mm/m}^{\circ}\text{K}$
- Inner rugosity $r = 0,0070 \text{ mm}$
- PP-R accessories. REPOLEN SYSTEM
- Union ways:
Thermofusion welding, electrowelding ... (see technical manual)
- **RP component, long term high pressure strength**

REPOLEN FASER RP SDR 9 reduce el espesor de pared del tubo e incrementa la sección de circulación de fluidos con mejores prestaciones.

REPOLEN FASER RP SDR 9 reduces the thickness of the pipe wall and increases the circulation section of fluids with better performance.

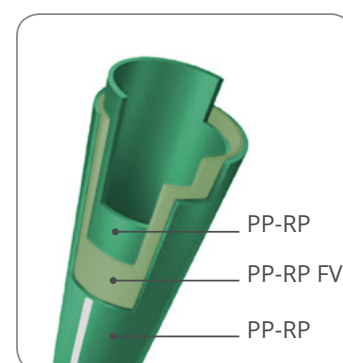
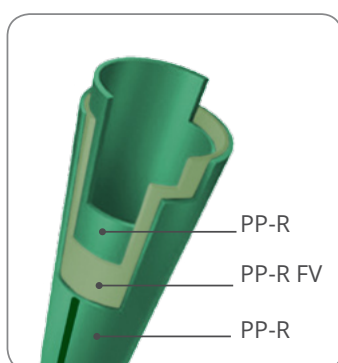

TUBERÍA REPOLEN FASER SERIE 3,2 - SDR 7,4 / FASER REPOLEN PIPE SERIE 3,2 - SDR 7,4

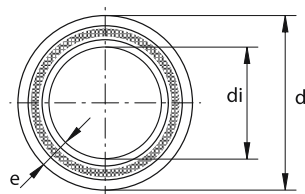

Estructura: MCF (multicapa con FV, FASER)
 Material: Repolen PP-R
 Normativa: UNE EN 15874 RP 01.72
 UNE EN ISO 21003 **C.C.** Producto Certificado
 Color: Verde con 4 franjas verde oscuro
 Suministro: Barras 4 m. 4 m length Embolsado Bagged

Aplicaciones:
Applications:



CÓDIGO CODE	Ø (mm)	d	di	e	CAPACIDAD CAPACITY (l/m)	MTS. PAQUETE MTS. PACKAGE (m)	PESO WEIGHT (kg/m)	PAQUETES PALET PACKS PALET (uds)	PRECIO UD. UNIT PRICE (€)
43000003	20	20	14,4	2,8	0,163	120	0,16	35	1,958
43000006	25	25	18	3,5	0,254	120	0,25	23	2,847
43000005	32	32	23,2	4,4	0,423	80	0,39	23	4,483
43000004	40	40	29	5,5	0,661	60	0,61	20	7,038
43000009	50	50	36,2	6,9	1,029	40	0,95	19	10,110
43000010	63	63	45,8	8,6	1,647	20	1,49	25	15,863
43000011	75	75	54,4	10,3	2,324	12	2,11	26	22,158
43000012	90	90	65,4	12,3	3,359	12	3,03	18	31,737
43000013	110	110	79,8	15,1	5,001	8	4,53	12	47,431
43000014	125	125	90,8	17,1	6,475	4	6,21	24	80,930
43000016	160	160	116,2	21,9	10,605	4	9,75	20	128,866
43000017	200	200	145,2	27,4	16,558	4	15		225,035

TUBERÍA REPOLEN FASER RP SERIE 4 - SDR 9 / FASER RP REPOLEN PIPE SERIE 4 - SDR 9

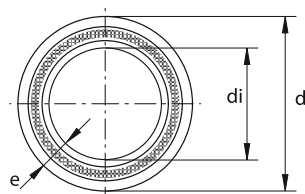

Estructura: MCF (multicapa con FV, FASER)
 Material: Repolen PP-RP
 Normativa: UNE EN 15874 RP 01.78
 UNE EN ISO 21003 **C.C.** Producto Certificado
 Color: Verde con 4 franjas blancas
 Suministro: Barras 4 m. 4 m length Embolsado Bagged

Aplicaciones:
Applications:



CÓDIGO CODE	Ø (mm)	d	di	e	CAPACIDAD CAPACITY (l/m)	MTS. PAQUETE MTS. PACKAGE (m)	PESO WEIGHT (kg/m)	PAQUETES PALET PACKS PALET (uds)	PRECIO UD. UNIT PRICE (€)
43020005	32	32	24,8	3,6	0,483	60	0,328	20	3,923
43020004	40	40	31	4,5	0,755	40	0,511	19	6,192
43020009	50	50	38,8	5,6	1,182	20	0,791	25	8,857
43020010	63	63	48,8	7,1	1,870	12	1,261	26	14,080
43020011	75	75	58,2	8,4	2,660	12	1,771	18	19,546
43020012	90	90	69,8	10,1	3,826	8	2,553	12	28,133
43020013	110	110	85,4	12,3	5,728	4	3,789	24	41,796
43020014	125	125	97	14	7,390	4	4,886	20	66,936
43020016	160	160	124,2	17,9	12,115	4	7,987	12	114,770
43020017	200	200	163,6	18,2	21,021	4	9,950	12	225,035
43020018	250	250	204,6	22,7	32,878	4	15,500		352,709
43020019	315	315	277,6	18,7	60,437	4	16,700		369,520
43020020	355	355	312,8	21,1	76,846	4	21,200		468,656
43020021	400	400	352,6	23,7	97,646	4	26,800		595,088

SDR 11

SDR 17

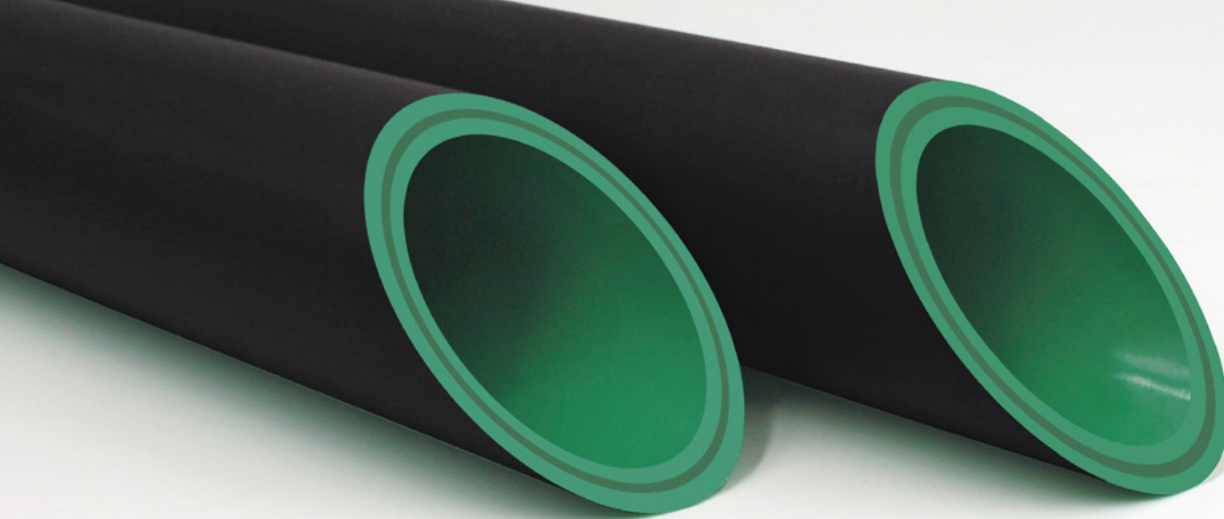

REPOLEN FASER RP UV SERIE 4 -SDR 9

Tuberías de polipropileno random con estructura cristalina modificada, fibra de vidrio y capa superficial externa de negro humo para la protección a rayos ultravioletas. UNE EN 15874. UNE EN ISO 21003.

Random polypropylene pipes with modified crystal structure, fiberglass and external black smoke surface for protection against ultraviolet rays in UNE EN 15874. UNE EN ISO 21003.

CARACTERÍSTICAS FÍSICO-MECÁNICAS

- Compatibilidad Higiénica:
 - Apta para uso sanitario (agua potable) RD 140/2003
- Opaca
- Coeficiente de conductividad térmica, $\lambda = 0,15 \text{ W/m}^{\circ}\text{K}$
- Coeficiente de dilatación térmica, $\alpha = 0,035 \text{ mm/m}^{\circ}\text{K}$
- Rugosidad interior $r = 0,0070 \text{ mm}$
- Accesorios PP-R. REPOLEN SYSTEM
- Sistema de unión: Soldadura por termofusión, electrofusión... (ver manual técnico)
- Capa externa de protección UV.
- **Componente RP, confiere alta resistencia a la presión.**

PHYSIC-MECHANIC CHARACTERISTICS

- Hygienic compatibility:
 - For sanitary use (drinking water) RD140/2003
- Opacity
- Thermal conductivity $\lambda = 0,15 \text{ W/m}^{\circ}\text{K}$
- Thermal expansion $\alpha = 0,0350 \text{ mm/m}^{\circ}\text{K}$
- Inner rugosity $r = 0,0070 \text{ mm}$
- PP-R accessories. REPOLEN SYSTEM
- Union ways: Thermofusion welding, electrofusing ... (see technical manual)
- External UV protection layer
- **RP component, long term high pressure strength**

REPOLEN FASER CLIMA UV SERIE 5 -SDR 11

Tuberías de polipropileno random con fibra de vidrio y capa superficial externa de negro humo para la protección a rayos ultravioletas. UNE EN 15874. UNE EN ISO 21003.

Random polypropylene pipes with fiberglass and external black smoke surface for protection against ultraviolet rays. UNE EN 15874. UNE EN ISO 21003.

CARACTERÍSTICAS FÍSICO-MECÁNICAS

- Compatibilidad Higiénica:
 - Apta para uso sanitario (agua potable) RD 140/2003
- Opaca
- Coeficiente de conductividad térmica, $\lambda = 0,15 \text{ W/m}^{\circ}\text{K}$
- Coeficiente de dilatación térmica, $\alpha = 0,035 \text{ mm/m}^{\circ}\text{K}$
- Rugosidad interior $r = 0,0070 \text{ mm}$
- Accesorios PP-R. REPOLEN SYSTEM
- Sistema de unión: Soldadura por termofusión, electrofusión... (ver manual técnico)
- Capa externa de protección UV

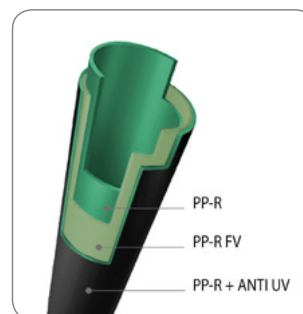
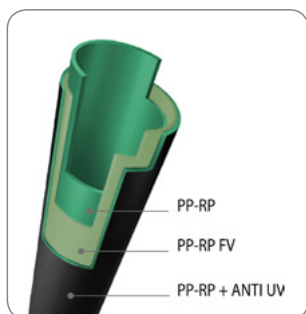

PHYSIC-MECHANIC CHARACTERISTICS

- Hygienic compatibility:
 - For sanitary use (drinking water) RD140/2003
- Opacity
- Thermal conductivity $\lambda = 0,15 \text{ W/m}^{\circ}\text{K}$
- Thermal expansion $\alpha = 0,0350 \text{ mm/m}^{\circ}\text{K}$
- Inner rugosity $r = 0,0070 \text{ mm}$
- PP-R accessories. REPOLEN SYSTEM
- Union ways:
 - Thermofusion welding, electrofusing... (see technical manual)
- External UV protection layer

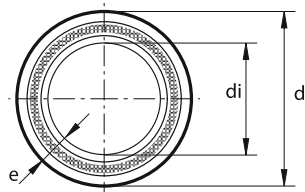
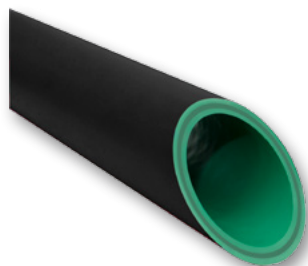

TUBERÍA REPOLEN FASER RP UV SERIE 4 - SDR 9 / FASER REPOLEN RP UV PIPE SERIE 4 - SDR 9



Estructura: MCF (multicapa con FV, FASER)
 Material: Repolen PP-RP
 Normativa: UNE EN 15874
 UNE EN ISO 21003
 Color: Ext.: negro / Int.: verde
 Suministro:  Barras 4 m. 4 m length  Embolsado Bagged

Aplicaciones:
 Applications:





SDR 7,4

CÓDIGO CODE	Ø (mm)	d	di	e	CAPACIDAD CAPACITY (l/m)	MTS. PAQUETE MTS. PACKAGE (m)	PESO WEIGHT (kg/m)	PAQUETES PALET PACKS PALET (uds)	PRECIO UD. UNIT PRICE (€)
430300003	20	20	14,4	2,8	0,163	120	0,16	35	2,252
430300006	25	25	18	3,5	0,254	80	0,25	23	3,274
430300005	32	32	24,8	3,6	0,483	60	0,328	23	4,511
430300004	40	40	31	4,5	0,755	40	0,511	20	7,121
430300009	50	50	38,8	5,6	1,182	20	0,791	19	10,186
430300010	63	63	48,8	7,1	1,870	12	1,261	25	16,224
430300011	75	75	58,2	8,4	2,660	12	1,771	26	22,478
430300012	90	90	69,8	10,1	3,826	8	2,553	18	32,353
430300013	110	110	85,4	12,3	5,728	4	3,789	12	48,065
430300014	125	125	97	14	7,390	4	4,886	24	76,976
430300016	160	160	124,2	17,9	12,115	4	7,987	20	131,986

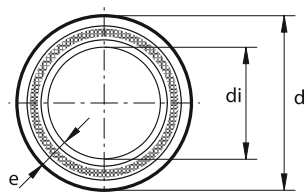
TUBERÍA REPOLEN CLIMA UV SERIE 5 - SDR 11 REPOLEN CLIMA UV PIPE SERIE 5 - SDR 11



Estructura: MCF (multicapa con FV, FASER)
 Material: Repolen PP-R
 Normativa: UNE EN 15874
 UNE EN ISO 21003
 Color: Ext.: negro / Int.: verde
 Suministro:  Barras 4 m. 4 m length  Embolsado Bagged

Aplicaciones:
 Applications:



CÓDIGO CODE	Ø (mm)	d	di	e	CAPACIDAD CAPACITY (l/m)	MTS. PAQUETE MTS. PACKAGE (m)	PESO WEIGHT (kg/m)	PAQUETES PALET PACKS PALET (uds)	PRECIO UD. UNIT PRICE (€)
430400005	32	32	26,2	2,9	0,539	60	0,26	23	3,807
430400004	40	40	32,6	3,7	0,835	40	0,43	20	5,897
430400009	50	50	40,8	4,6	1,307	20	0,87	19	8,449
430400010	63	63	51,4	5,8	2,075	12	1,04	25	13,335
430400011	75	75	61,4	6,8	2,961	12	1,38	26	18,262
430400012	90	90	73,6	8,2	4,254	8	2,14	18	26,427
430400013	110	110	90	10	6,362	4	3,22	12	39,109
430400014	125	125	102,2	11,4	8,203	4	4,12	24	63,125
430400016	160	160	130,8	14,6	13,437	4	6,73	20	104,673

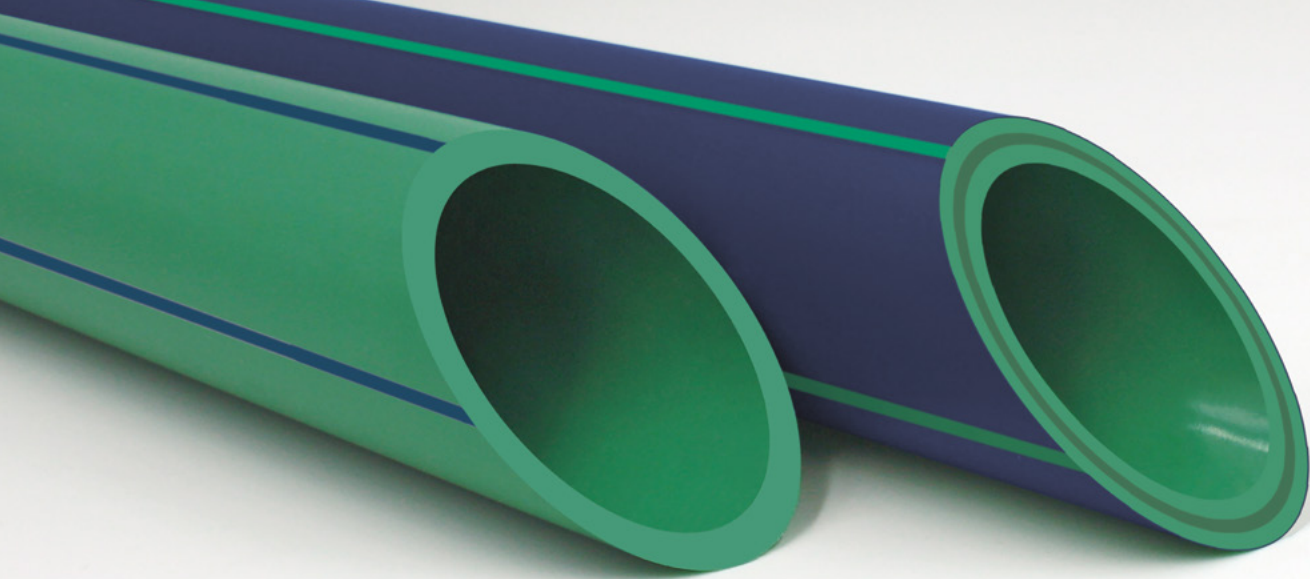

REPOLEN PP-R SERIE 5 SDR 11 MONOCAPA

Tuberías de polipropileno copolímero random para instalaciones de agua caliente y fría en el interior de la estructura de los edificios. UNE EN ISO 15874 RP 01.52. UNE EN ISO 21003.

Random copolymer polypropylene pipes for hot and cold water installations inside the building structure. UNE EN ISO 15874 RP 01.52. UNE EN ISO 21003.

CARACTERÍSTICAS FÍSICO-MECÁNICAS

- Compatibilidad Higiénica:
Apta para uso sanitario (agua potable) RD 140/2003
- Opaca
- Coeficiente de conductividad térmica, $\lambda = 0,15 \text{ W/m}^\circ\text{K}$
- Coeficiente de dilatación térmica, $\alpha = 0,150 \text{ mm/m}^\circ\text{K}$
- Rugosidad interior $r = 0,0070 \text{ mm}$
- Accesorios PP-R. REPOLEN SYSTEM
- Sistema de unión: Soldadura por termofusión, electrofusión... (ver manual técnico)

PHYSIC-MECHANIC CHARACTERISTICS

- Hygienic compatibility:
For sanitary use (drinking water) RD140/2003
- Opacity
- Thermal conductivity $\lambda = 0,15 \text{ W/m}^\circ\text{K}$
- Thermal expansion $\alpha = 0,150 \text{ mm/m}^\circ\text{K}$
- Inner rugosity $r = 0,0070 \text{ mm}$
- PP-R accessories. REPOLEN SYSTEM
- Union ways: Thermofusion welding, electrowelding...
(see technical manual)

REPOLEN CLIMA SERIE 5 SDR 11 MULTICAPA

Tuberías de polipropileno random con fibra de vidrio para instalaciones de agua caliente y fría en el interior de la estructura de los edificios. UNE EN ISO 15874 RP001.72 UNE EN ISO 21003.

Random polypropylene pipes with fiberglass for hot and cold water installations inside the building structure. UNE EN ISO 15874 RP001.72 UNE EN ISO 21003.

CARACTERÍSTICAS FÍSICO-MECÁNICAS

- Compatibilidad Higiénica:
Apta para uso sanitario (agua potable) RD 140/2003
- Opaca
- Coeficiente de conductividad térmica, $\lambda = 0,15 \text{ W/m}^\circ\text{K}$
- Coeficiente de dilatación térmica, $\alpha = 0,0350 \text{ mm/m}^\circ\text{K}$
- Rugosidad interior $r = 0,0070 \text{ mm}$
- Accesorios PP-R. REPOLEN SYSTEM
- Sistema de unión: Soldadura por termofusión, electrofusión... (ver manual técnico)

PHYSIC-MECHANIC CHARACTERISTICS

- Hygienic compatibility:
For sanitary use (drinking water) RD140/2003
- Opacity
- Thermal conductivity $\lambda = 0,15 \text{ W/m}^\circ\text{K}$
- Thermal expansion $\alpha = 0,0350 \text{ mm/m}^\circ\text{K}$
- Inner rugosity $r = 0,0070 \text{ mm}$
- PP-R accessories. REPOLEN SYSTEM
- Union ways:
• Thermofusion welding, electrowelding... (see technical manual)

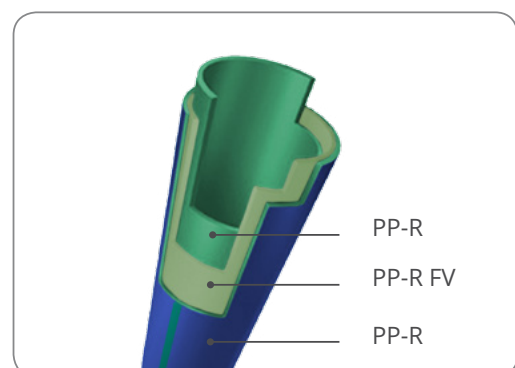
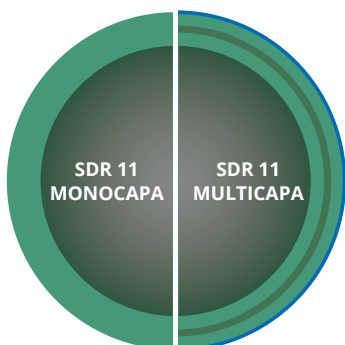

TUBERÍA REPOLEN PP-R SERIE 5 - SDR 11 / REPOLEN PP-R PIPE SERIE 5 - SDR 11

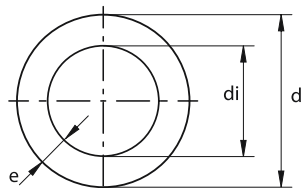
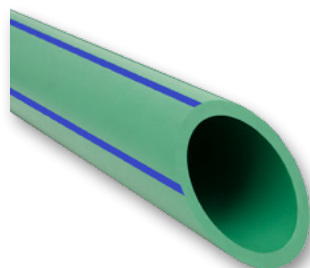

Recomendado para agua fría / Recommended for cold water

Estructura:	M (monocapa)		Producto Certificado
Material:	Repolen PP-R		
Normativa:	UNE EN 15874 RP 01.52 UNE EN ISO 21003		Embolsado Bagged
Color:	Verde con 4 franjas azules		
Suministro:	Barras 4 m. 4 m length		

Aplicaciones:
Applications:



CÓDIGO CODE	Ø (mm)	d	di	e	CAPACIDAD CAPACITY (l/m)	MTS. PAQUETE MTS. PACKAGE (m)	PESO WEIGHT (kg/m)	PAQUETES PALET PACKS PALET (uds)	PRECIO UD. UNIT PRICE (€)
44000003	20	20	16,2	1,9	0,206	120	0,11	23	0,928
44000006	25	25	20,4	2,3	0,327	80	0,17	23	1,412
44000005	32	32	26,2	2,9	0,539	60	0,27	20	2,229
44000004	40	40	32,6	3,7	0,835	40	0,42	19	3,455
44000009	50	50	40,8	4,6	1,307	20	0,67	25	5,413
44000010	63	63	51,4	5,8	2,075	12	1,04	26	8,388
44000011	75	75	61,4	6,8	2,961	12	1,45	18	11,721
44000012	90	90	73,6	8,2	4,254	8	2,09	12	16,920
44000013	110	110	90	10	6,362	4	3,11	24	25,066
44000014	125	125	102,2	11,4	8,203	4	3,28	20	32,988
44000016	160	160	130,8	14,6	13,437	4	6,6	12	52,944

TUBERÍA REPOLEN CLIMA SERIE 5 - SDR 11 / REPOLEN CLIMA PIPE SERIE 5 - SDR 11

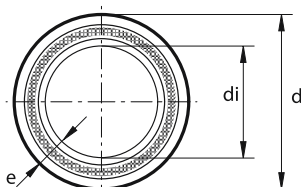
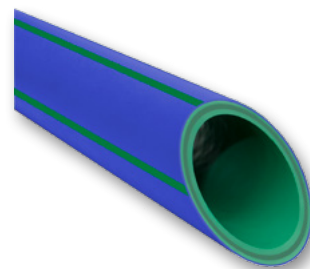

Estructura:	MCF (multicapa con FV, FASER)		Producto Certificado
Material:	Repolen PP-R		
Normativa:	UNE EN 15874 RP 01.72 UNE EN ISO 21003		Embolsado Bagged
Color:	Ext.: azul con 4 franjas verdes/ Int.: verde		
Suministro:	Barras 4 m. 4 m length		

Aplicaciones:
Applications:



CÓDIGO CODE	Ø (mm)	d	di	e	CAPACIDAD CAPACITY (l/m)	MTS. PAQUETE MTS. PACKAGE (m)	PESO WEIGHT (kg/m)	PAQUETES PALET PACKS PALET (uds)	PRECIO UD. UNIT PRICE (€)
43010005	32	32	26,2	2,9	0,539	60	0,26	20	3,310
43010004	40	40	32,6	3,7	0,835	40	0,43	19	5,128
43010009	50	50	40,8	4,6	1,307	20	0,87	25	7,347
43010010	63	63	51,4	5,8	2,075	12	1,04	26	11,596
43010011	75	75	61,4	6,8	2,961	12	1,38	18	15,880
43010012	90	90	73,6	8,2	4,254	8	2,14	12	22,980
43010013	110	110	90	10	6,362	4	3,22	24	34,008
43010014	125	125	102,2	11,4	8,203	4	4,12	20	54,891
43010016	160	160	130,8	14,6	13,437	4	6,73	12	91,020
43010017	200	200	163,6	18,2	21,021	4	10,48		149,781
43010018	250	250	204,6	22,7	32,878	4	16,30		233,371



REPOLEN AGUA REGENERADA

Tuberías de polipropileno copolímero random concebidas para instalaciones con agua reciclada, canalización y reutilización de aguas pluviales, de riego y de uso agrícola.

Random copolymer polypropylene pipes designed for installations with recycled water, canalization and reuse of rainwater, irrigation and agricultural use.

CARACTERÍSTICAS FÍSICO-MECÁNICAS

- Opaca
- Coeficiente de conductividad térmica, $\lambda = 0,15 \text{ W/m}^\circ\text{K}$
- Coeficiente de dilatación térmica, $\alpha = 0,150 \text{ mm/m}^\circ\text{K}$
- Rugosidad interior $r = 0,0070 \text{ mm}$
- Accesorios PP-R. REPOLEN SYSTEM
- Sistema de unión:
Soldadura por termofusión, electrofusión... (ver manual técnico)

PHYSIC-MECHANIC CHARACTERISTICS

- Opacity
- Thermal conductivity $\lambda = 0,15 \text{ W/m}^\circ\text{K}$
- Thermal expansion $\alpha = 0.150 \text{ mm/m}^\circ\text{K}$
- Inner rugosity $r = 0.0070 \text{ mm}$
- PP-R accessories. REPOLEN SYSTEM
- Union ways:
Thermofusion welding, electrofusing ... (see technical manual)

TUBERÍA REPOLEN AGUA REGENERADA SERIE 5 - SDR 11 MONOCAPA REGENERATED WATER REPOLEN PIPE SERIE 5 - SDR 11

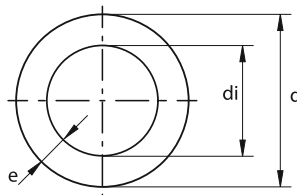

Estructura: M (monocapa)
Material: Repolen PP-R
Normativa: UNE EN 15874
Color: Verde exteriore interior morado

Suministro:  Barras 4 m. 4 m length  Embolsado Bagged

Aplicaciones:
Applications:



CÓDIGO CODE	Ø (mm)	d	di	e	CAPACIDAD CAPACITY (l/m)	MTS. PAQUETE MTS. PACKAGE (m)	PESO WEIGHT (kg/m)	PAQUETES PALET PACKS PALET (uds)	PRECIO UD. UNIT PRICE (€)
441000003	20	20	16,2	1,9	0,206	120	0,11	23	0,956
441000006	25	25	20,4	2,3	0,327	80	0,17	23	1,454
441000005	32	32	26,2	2,9	0,539	60	0,26	20	2,296
441000004	40	40	32,6	3,7	0,835	40	0,43	19	3,559
441000009	50	50	40,8	4,6	1,307	20	0,65	25	5,575
441000010	63	63	51,4	5,8	2,075	12	1,04	26	8,640
441000011	75	75	61,4	6,8	2,961	12	1,38	18	12,073
441000012	90	90	73,6	8,2	4,254	8	2,14	12	17,428
441000013	110	110	90	10	6,362	4	3,22	24	25,818
441000014	125	125	102,2	11,4	8,203	4	4,12	20	33,978



ACCESORIOS / ACCESSORIES

CODO 90° HEMBRA/HEMBRA / FEMALE/FEMALE 90° ELBOW

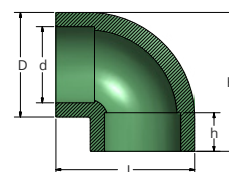

CÓDIGO CODE	Ø (mm)	d	D	L	H	h				PRECIO € UDS UNIT PRICE €
822001616	16	16	25	35	35	13	10	150	1.765	0,487
822002020	20	20	28,5	40	40	14,5	10	150	1.775	0,533
822002525	25	25	34	46	46	16	10	100	2.425	0,677
822003232	32	32	42,5	56	56	18	10	50	2.080	1,130
822004040	40	40	55,5	72	72	20,5	6	24	2.115	2,227
822005050	50	50	69	84	84	23,5	3	12	2.075	4,490
822006363	63	63	85	102	102	27,5	2	6	1.590	5,987
822007575	75	75	99,5	120	120	30	1	3	1.380	10,915
822009090	90	90	120,5	142,5	142,5	33	1	3	2.680	21,493
822110110	110	110	144,5	173	173	37	1	2	3.240	36,800
822125125	125	125	165	193	193	40	1	3	6.705	57,417
822160160	160	160	195,5	226	226	43,2	1	1	2.540	92,387

CODO 45° HEMBRA/HEMBRA / FEMALE/FEMALE 45° ELBOW

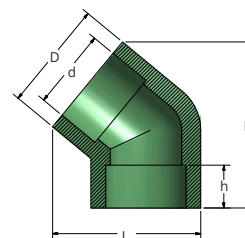

CÓDIGO CODE	Ø (mm)	d	D	H	L	h				PRECIO € UDS UNIT PRICE €
823001616	16	16	29,3	36	32,5	13	10	150	1.635	0,464
823002020	20	20	29,52	46,5	39,5	14,5	10	100	1.755	0,753
823002525	25	25	35,0	62	49	16	10	80	2.325	0,851
823003232	32	32	43,5	73	60,5	18	10	40	2.035	1,193
823004040	40	40	54,4	84	72	20,5	6	24	2.180	2,480
823005050	50	50	64,7	89,5	80,5	23,5	3	15	1.835	3,892
823006363	63	63	85,3	100	97,5	27,5	2	8	1.910	7,287
823007575	75	75	98,2	115,5	115	30	1	4	1.495	9,860
823009090	90	90	117,2	132,5	138,5	33	1	3	1.980	23,500
823110110	110	110	149,7	169	173	37	1	2	2.495	36,010
823125125	125	125	162,3	202	182	40	1	4	5.860	57,950
823160160	160	160	196,8	222,5	217	43,2	1	1	1.545	92,350



REDUCCIÓN MACHO/HEMBRA / REDUCER PIPE MALE/FEMALE

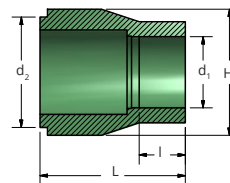

CÓDIGO CODE	Ø (mm)	d ₂	d ₁	L	H	I				PRECIO € UDS UNIT PRICE €
820012016	20 x 16	20	16	33	22	14,5	10	150	1.105	0,472
820012516	25 x 16	25	16	38,5	26,5	16	10	150	1.475	0,477
820012520	25 x 20	25	20	39,5	26,5	16	10	150	1.660	0,510
820013220	32 x 20	32	20	37,5	33	18	10	150	1.995	0,670
820013225	32 x 25	32	25	45	33	18	10	100	1.865	0,670
820014020	40 x 20	40	20	44,5	41	20,5	6	60	1.840	1,375
820014025	40 x 25	40	25	50	41,5	20,5	6	60	2.050	1,375
820014032	40 x 32	40	32	49,5	43	20,5	6	60	2.385	1,375
820015020	50 x 20	50	20	53,5	50,5	23,5	3	36	1.715	2,641
820015025	50 x 25	50	25	53,5	50	23,5	3	36	1.675	2,641
820015032	50 x 32	50	32	54	50,5	23,5	3	36	1.910	2,641
820015040	50 x 40	50	40	56	52	23,5	3	30	1.925	2,651
820016320	63 x 20	63	20	65	63,5	27,5	3	30	2.390	3,718
820016325	63 x 25	63	25	64,5	63,5	27,5	3	30	2.415	3,718
820016332	63 x 32	63	32	64,5	64,5	27,5	3	30	2.645	3,718
820016340	63 x 40	63	40	64,5	64	27,5	3	24	2.180	3,718
820016350	63 x 50	63	50	64,5	68,5	27,5	3	15	1.785	3,718
820017525	75 x 25	75	25	60,5	75,5	30	2	20	2.370	4,979
820017532	75 x 32	75	32	67	75,5	30	2	20	2.500	4,979
820017540	75 x 40	75	40	66,5	75,5	30	2	20	2.605	4,979
820017550	75 x 50	75	50	72	75,5	30	2	16	2.135	4,979
820017563	75 x 63	75	63	70	85	30	2	16	2.865	6,195
820019063	90 x 63	90	63	76,5	90	33	2	8	1.980	10,686
820019075	90 x 75	90	75	80	99,5	33	1	8	2.325	10,686
820011063	110 x 63	110	63	85	110	37	1	3	1.485	12,751
820011075	110 x 75	110	75	89	110,5	37	1	3	1.700	12,751
820011090	110 x 90	110	90	98,5	118,5	37	1	3	1.610	17,595
820012575	125 x 75	125	75	103	125,5	40	1	3	1.795	56,212
820012590	125 x 90	125	90	125	100,5	40	1	3	1.915	56,212

REDUCCIÓN HEMBRA/HEMBRA / REDUCER PIPE FEMALE/FEMALE

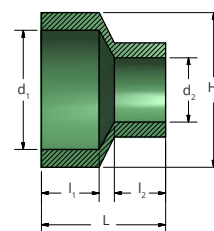

CÓDIGO CODE	Ø (mm)	d ₁	d ₂	H	L	l ₁	l ₂				PRECIO € UDS UNIT PRICE €
820002016	20 x 16	20	16	29	35	14,5	13	10	100	1.320	0,693
820002516	25 x 16	25	16	35	38	16	13	10	100	1.620	0,693
820002520	25 x 20	25	20	35	40	16	14,5	10	100	1.840	0,888
820003220	32 x 20	32	20	41,5	39	18	14,5	10	100	2.030	0,982
820003225	32 x 25	32	25	42	43	18	16	10	100	2.330	0,982
820004020	40 x 20	40	20	51,5	43	20,5	14,5	6	60	1.970	1,545
820004025	40 x 25	40	25	50	45,5	20,5	16	6	60	2.025	1,545
820004032	40 x 32	40	32	51	45,5	20,5	18	6	60	2.140	1,545
820005040	50 x 40	50	40	67,5	54,5	23,5	20,5	3	15	1.800	3,817
820006350	63 x 50	63	50	83	61	27,5	23,5	3	15	2.765	5,723
820007563	75 x 63	75	63	99	66,5	30	27,5	3	8	2.265	10,074
820009075	90 x 75	90	75	118	72,5	33	30	3	6	2.550	16,869
820012510	125 x 110	125	110	160,5	93,5	40	37	1	3	2.635	53,976
820016011	160 x 110	160	110	199,5	100	40	43,2	1	1	1.020	55,912
*820016012	160 x 125	160	125	166,5	91,5	43,2	40	1	1	1.020	73,268

* BAJO DEMANDA

MANGUITO / SOCKET

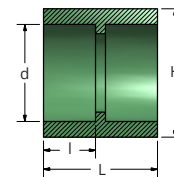

CÓDIGO CODE	Ø (mm)	d	H	l	L				PRECIO € UDS UNIT PRICE €
821001616	16	16	25	13	30	10	150	1.450	0,408
821002020	20	20	30	14,5	35	10	150	2.055	0,493
821002525	25	25	33	16	37,5	10	100	1.530	0,600
821003232	32	32	44	18	43	10	70	2.155	0,803
821004040	40	40	52,5	20,5	46,5	6	42	1.865	1,577
821005050	50	50	69	23,5	56	3	18	1.795	3,093
821006363	63	63	83,5	27,5	61,5	3	15	1.865	4,152
821007575	75	75	99,5	30	66,5	2	10	2.285	7,150
821009090	90	90	119,5	33	75	2	6	2.205	12,142
821110110	110	110	154,5	37	89	1	4	3.175	22,447
821125125	125	125	163	40	90,5	1	2	1.785	29,483
821160160	160	160	201	43,2	102	1	1	1.010	54,762

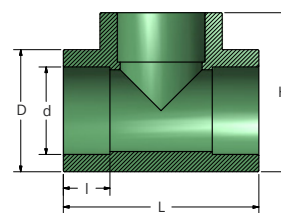

TE LISA HEMBRA / SMOOTH FEMALE TEE

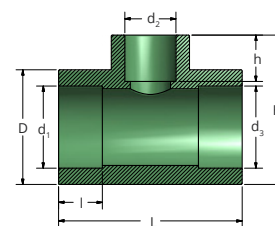

CÓDIGO CODE	Ø (mm)	d	D	L	l	H				PRECIO € UDS UNIT PRICE €
824001616	16	16	25	44	13	34	10	100	1.725	0,516
824002020	20	20	30,5	53	14,5	41,5	10	80	2.260	0,637
824002525	25	25	35	61,5	16	49,5	10	60	2.205	0,777
824003232	32	32	45	75	18	59,5	5	30	1.870	1,553
824004040	40	40	55,5	86,5	20,5	71,5	6	18	2.115	2,669
824005050	50	50	69,5	99	23,5	85,5	2	12	2.360	4,820
824006363	63	63	84	116	27,5	103,5	1	6	1.885	9,047
824007575	75	75	100,5	143	30	117,5	1	3	1.515	10,857
824009090	90	90	123,5	158,5	33	139	1	3	2.950	23,050
824110110	110	110	150	191,5	37	168,5	1	1	1.690	39,284
824125125	125	125	164	208	40	183,5	1	2	2.685	63,063
824160160	160	160	200	260	47,3	224	1	1	2.930	121,426

TE REDUCIDA / NARROW TEE



CÓDIGO CODE	d ₁	d ₂	d ₃	D	H	h	L	l			 Gr	PRECIO € UDS UNIT PRICE €
825162016	16	20	16	35	51	14,5	62,5	13	10	50	2.725	0,844
825201616	20	16	16	30	44	13	52,5	14,5	10	50	1.630	0,844
825201620	20	16	20	30	44	13	52,5	14,5	10	50	1.425	0,844
825202016	20	20	16	30	44	14,5	52,5	14,5/13	10	50	2.645	0,844
825202025	20	20	25	35,5	51	14,5	63	14,5/16	10	50	2.280	1,243
825202520	20	25	20	35,5	51	16	63	14,5	10	50	2.270	1,243
825251625	25	16	25	35,5	51	13	63	16	10	50	2.145	1,243
825252025	25	20	25	35,5	51	14,5	63	16	10	60	2.460	1,243
825202525	20	25	25	35,5	51	16	63	14,5	10	50	2.190	1,243
825253225	25	32	25	42	58	18	75	16	10	30	2.285	2,263
825322025	32	20	25	42	58	14,5	75	18/16	10	30	2.340	2,263
825322525	32	25	25	43,5	59,5	16	75	18	5	30	2.325	2,263
825322032	32	20	32	43,5	59,5	14,5	75	18	5	30	2.060	2,263
825322532	32	25	32	43,5	59,5	16	75	18	5	30	1.940	2,263
825402040	40	20	40	54,5	74	14,5	86,5	20,5	6	18	2.150	3,042
825402540	40	25	40	54,5	74	16	86,5	20,5	6	18	1.905	3,042
825403240	40	32	40	54,5	74	18	86,5	20,5	6	18	2.405	3,042
825502050	50	20	50	65,5	72	14,5	96	23,5	2	12	1.855	5,014
825502550	50	25	50	66,5	77	16	96	23,5	2	12	1.845	5,014
825503250	50	32	50	66,5	77	18	96	23,5	2	12	1.870	5,014
825504050	50	40	50	68	85	20,5	98	23,5	2	12	2.600	5,014
825632063	63	20	63	83	85	14,5	115,5	27,5	2	8	2.468	8,588
825632563	63	25	63	83	89	16	115,5	27,5	2	6	1.830	8,588
825633263	63	32	63	83	94,5	18	115,5	27,5	1	6	1.880	8,588
825634063	63	40	63	83	92	20,5	115,5	27,5	2	6	1.855	8,588
825635063	63	50	63	83	94,5	23,5	115,5	27,5	2	6	1.845	8,588
825752075	75	20	75	98	104	14,5	127	30	1	4	1.975	16,848
825752575	75	25	75	98	127	16	127	30	1	4	2.135	16,848
825753275	75	32	75	98	115,5	18	127	30	1	4	2.015	16,848
825754075	75	40	75	98	112	20,5	127	30	1	4	2.025	16,848
825755075	75	50	75	98	110	23,5	127	30	1	3	1.550	16,848
825756375	75	63	75	98	116	27,5	137,5	30	1	3	1.935	16,848
825905090	90	50	90	122	132,5	23,5	158	33	1	3	2.960	26,911
825906390	90	63	90	122	134	27,5	158	33	1	3	2.940	26,911
825907590	90	75	90	122	138	30	158	33	1	3	3.170	26,911
825011050	110	50	110	146	157,5	23,5	175	37	1	2	2.660	35,229
825011063	110	63	110	146	161	27,5	175	37	1	2	2.600	35,229
825011075	110	75	110	146	163	30	177	37	1	2	2.905	35,229
825011090	110	90	110	146	162	33	177	37	1	2	2.710	35,229
825012575	125	75	125	168	190	30	233	20,8	1	2	5.400	93,027
825012590	125	90	125	168	193	33	233	20,8	1	2	5.680	93,027
825125110	125	110	125	168	190	37	233	20,8	1	2	5.765	93,027

TE CENTRO MACHO / MALE TEE CENTRE

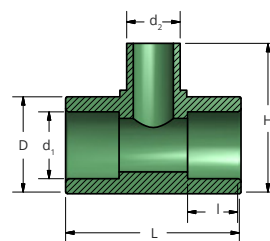

CÓDIGO CODE	Ø (mm)	d ₁	d ₂	D	L	I	H			 Gr	PRECIO € UDS UNIT PRICE €
844202020	20	20	20,3	30	52,5	14,5	44,6	10	80	1.915	0,794

TAPÓN / CAP

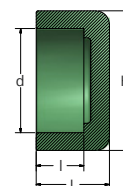

CÓDIGO CODE	Ø (mm)	d	L	I	H			 Gr	PRECIO € UDS UNIT PRICE €
826001616	16	16	20,5	13	23	10	150	1.020	0,451
826002020	20	20	23,5	14,5	27	10	150	1.700	0,455
826002525	25	25	31	16	32,5	10	100	1.925	0,594
826003232	32	32	32	18	44,5	10	80	2.290	1,115
826004040	40	40	34	20,5	53,5	6	60	2.760	1,503
826005050	50	50	34	23,5	64,5	3	36	2.325	3,371
826006363	63	63	43	27,5	82	3	21	2.790	3,867
826007575	75	75	52,5	30	97,5	2	12	2.690	6,759
826009090	90	90	65	33	116	1	7	3.145	13,270
826110110	110	110	64	37	143,5	1	5	2.730	20,887
826125125	125	125	66	40	160	1	4	3.095	32,814
826160160	160	160	82	43,2	198	1	1	815	75,283



CODO 90° ROSCA HEMBRA / ELBOW 90° FEMALE THREADED

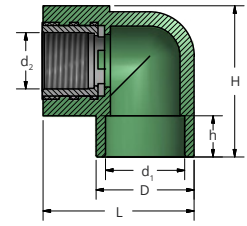

CÓDIGO CODE	Ø (mm)	d ₁	d ₂	D	L	H	h				PRECIO € UDS UNIT PRICE €
830021620	16 x 1/2"	16	1/2"	29,3	56	46	13	10	70	4.830	3,429
830022020	20 x 1/2"	20	1/2"	30,3	47	49,5	14,5	10	70	4.685	3,560
830022520	25 x 1/2"	25	1/2"	34,8	56	56	16	10	60	4.265	4,630
830022525	25 x 3/4"	25	3/4"	34,8	65	54,5	16	5	50	4.600	5,550
830023225	32 x 3/4"	32	3/4"	44	63,5	62,5	18	5	40	4.200	5,544
830023232	32 x 1"	32	1"	44	79	67	18	5	20	4.840	10,758

CODO 90° ROSCA MACHO / ELBOW 90° MALE THREADED

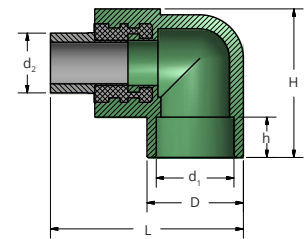

CÓDIGO CODE	Ø (mm)	d ₁	d ₂	D	H	L	h				PRECIO € UDS UNIT PRICE €
841011620	16 x 1/2"	16	1/2"	29,3	45,5	70,5	13	10	70	7.148	4,674
841012020	20 x 1/2"	20	1/2"	30,3	50	62	14,5	10	70	6.750	4,643
841012520	25 x 1/2"	25	1/2"	34,8	53	80,5	16	10	50	5.920	5,150
841012525	25 x 3/4"	25	3/4"	34,8	53	80,5	16	5	40	5.860	7,625
841013225	32 x 3/4"	32	3/4"	44	63,5	84	18	5	30	5.565	8,031
841013232	32 x 1"	32	1"	44	68	96	18	4	20	5.260	12,599

CODO 90° ROSCA HEMBRA PARED / ELBOW 90° FEMALE THREADED WALL

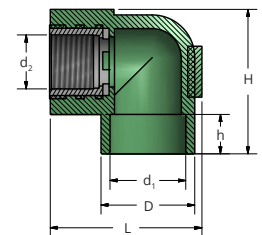

CÓDIGO CODE	Ø (mm)	d ₁	d ₂	D	H	h	L				PRECIO € UDS UNIT PRICE €
831021620	16 x 1/2"	16	1/2"	33,1	46,5	13	48,5	10	50	4.070	3,870
831022020	20 x 1/2"	20	1/2"	33,1	47,5	14,5	48,5	10	60	4.674	3,870
831022520	25 x 1/2"	25	1/2"	33,5	48,5	16	48,5	10	60	4.260	3,870

CODO 90° ROSCA MACHO PARED / ELBOW 90° MALE THREADED WALL

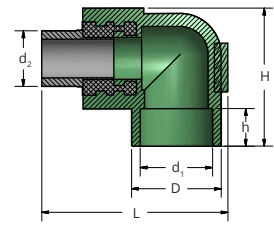

CÓDIGO CODE	Ø (mm)	d ₁	d ₂	D	H	h	L				PRECIO € UDS UNIT PRICE €
832011620	16 x 1/2"	16	1/2"	33,1	48	13	68	10	50	5.740	5,053
832012020	20 x 1/2"	20	1/2"	33,1	48	14,5	68	10	50	5.420	5,053
832012520	25 x 1/2"	25	1/2"	33,5	48	16	68	10	50	5.170	5,053

TE ROSCA HEMBRA / FEMALE THREADED TEE

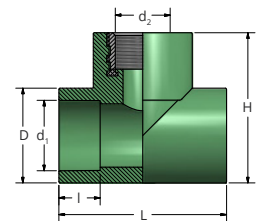

CÓDIGO CODE	Ø (mm)	d ₁	d ₂	D	L	I	H				PRECIO € UDS UNIT PRICE €
829021620	16 x 1/2" x 16	16	1/2"	29,3	53,0	13	51,5	10	60	5.495	4,047
829022020	20 x 1/2" x 20	20	1/2"	29,5	53,5	14,5	52,0	10	70	4.970	4,223
829022520	25 x 1/2" x 25	25	1/2"	34	68,0	16	54,5	10	40	3.210	5,017
829022525	25 x 3/4" x 25	25	3/4"	34	63,0	18	57,0	10	40	3.800	5,982
829023225	32 x 3/4" x 32	32	3/4"	43,5	75,0	20,5	69,0	5	20	3.235	6,681
829023232	32 x 1" x 32	32	1"	43,5	74,5	23,5	77,5	5	20	5.120	11,626
829025025	50 x 3/4" x 50	50	3/4"	64,7	99,0	27,5	76,5	2	12	2.488	11,353
829026325	63 x 3/4" x 63	60	3/4"	85,3	115,5	30	103,0	2	6	1.962	17,971

TE ROSCA MACHO / MALE THREADED TEE

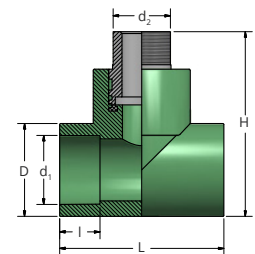

CÓDIGO CODE	Ø (mm)	d ₁	d ₂	D	L	I	H				PRECIO € UDS UNIT PRICE €
840011620	16 x 1/2" x 16	16	1/2"	29,3	53,0	13	66,0	10	60	6.145	4,999
840012020	20 x 1/2" x 20	20	1/2"	29,5	53,5	14,5	67,0	10	70	6.365	4,995
840012520	25 x 1/2" x 25	25	1/2"	34	68,0	16	71,3	10	40	4.890	6,141
840012525	25 x 3/4" x 25	25	3/4"	34	63,0	18	73,7	10	40	6.255	7,096
840013225	32 x 3/4" x 32	32	3/4"	43,5	75,0	20,5	84,0	5	20	4.060	8,347
840013232	32 x 1" x 32	32	1"	43,5	74,5	23,5	94,0	4	16	4.335	13,111



MANGUITO ROSCA HEMBRA / FEMALE THREADED COUPLING

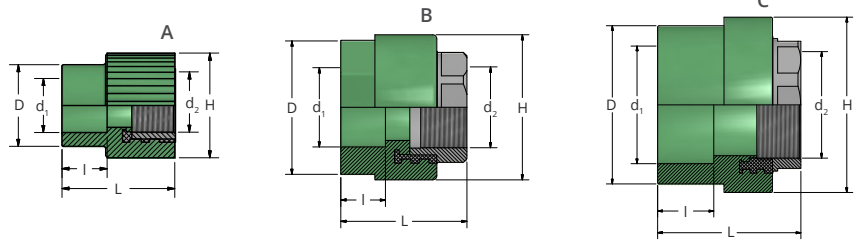

CÓDIGO CODE	TIPO TIPE	Ø (mm)	d ₁	d ₂	D	H	L	I				PRECIO € UDS UNIT PRICE €
827021620	A	16 x 1/2"	16	1/2"	29	38,0	40,0	13	10	100	5.840	3,379
827022020	A	20 x 1/2"	20	1/2"	29	38,0	40,0	14,5	10	100	5.485	3,497
827022025	A	20 x 3/4"	20	3/4"	29	44,5	40,0	14,5	10	80	5.445	4,182
827022520	A	25 x 1/2"	25	1/2"	34,6	40,0	42,5	16	10	80	5.155	3,943
827022525	A	25 x 3/4"	25	3/4"	34,6	45,0	42,5	16	10	80	9.175	4,284
827023225	B	32 x 3/4"	32	3/4"	40,1	51,5	45,0	18	10	50	4.215	6,209
827023232	B	32 x 1"	32	1"	40,1	60,5	60,5	18	5	30	6.440	10,559
827024032	B	40 x 1"	40	1"	57	71,0	57,5	20,5	3	24	5.950	14,714
827024040	B	40 x 1 1/4"	40	1 1/4"	57	75,5	61,5	20,5	3	18	5.718	20,585
827025050	C	50 x 1 1/2"	50	1 1/2"	67,9	81,0	67,5	23,5	3	15	6.185	25,043
827026363	C	63 x 2"	63	2"	83,4	92,5	78,0	27,5	2	8	4.085	30,295
827027575	C	75 x 2 1/2"	75	2 1/2"	97,7	119,5	80,0	30	1	6	6.655	52,145
827029090	C	90 x 3"	90	3"	119,5	144,0	102,5	33	1	3	5.035	98,679
827020110	C	110 x 4"	110	4"	153,8	153,8	120,0	37	1	3	6.255	126,717

MANGUITO ROSCA MACHO / MALE THREADED COUPLING

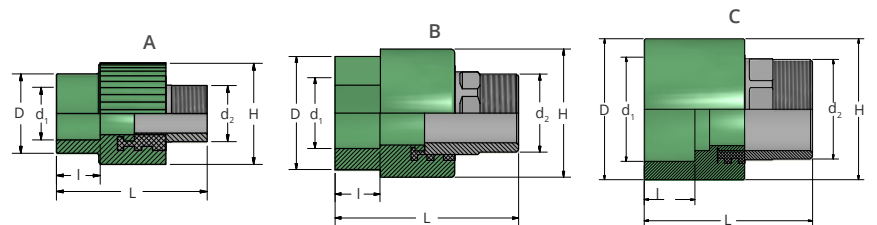

CÓDIGO CODE	TIPO TIPE	Ø (mm)	d ₁	d ₂	D	H	L	I				PRECIO € UDS UNIT PRICE €
828011620	A	16 x 1/2"	16	1/2"	29	38	55	13	10	90	8.190	4,353
828012020	A	20 x 1/2"	20	1/2"	29	38	55,5	14,5	10	90	7.995	4,600
828012025	A	20 x 3/4"	20	3/4"	29	39	57	14,5	10	80	9.110	5,989
828012520	A	25 x 1/2"	25	1/2"	34,6	40	57	16	10	80	7.580	5,143
828012525	A	25 x 3/4"	25	3/4"	34,6	39	57	16	10	80	9.175	7,315
828013225	B	32 x 3/4"	32	3/4"	47	51,5	62	18	5	40	5.423	7,560
828013232	B	32 x 1"	32	1"	47	60	75,5	18	5	30	6.745	12,059
828014032	B	40 x 1"	40	1"	64,5	70,5	74,5	20,5	3	18	4.705	16,224
828014040	B	40 x 1 1/4"	40	1 1/4"	64,5	75,5	83	20,5	3	18	7.445	23,672
828015050	C	50 x 1 1/2"	50	1 1/2"	67,9	76	90	23,5	2	12	6.445	31,858
828016363	C	63 x 2"	63	2"	83,4	85	100,5	27,5	2	10	5.480	39,394
828017575	C	75 x 2 1/2"	75	2 1/2"	97,7	100	105	30	1	6	5.850	68,059
828019090	C	90 x 3"	90	3"	119,5	122	130,5	33	1	3	4.650	126,935
828010110	C	110 x 4"	110	4"	153,8	157,5	158	37	1	2	6.385	188,622

ENLACE RECTO TUERCA LOCA HEMBRA / ADAPTOR WITH FREE NUT

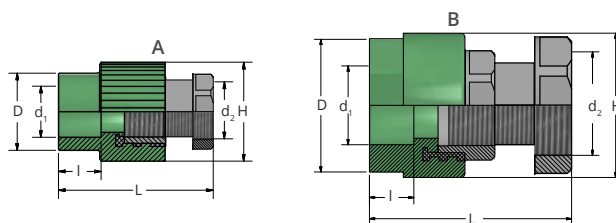

CÓDIGO CODE	TIPO TIPE	Ø (mm)	d ₁	d ₂	D	H	L	I				PRECIO € UDS UNIT PRICE €
827032025	A	20 - 3/4"	20	3/4"	29,5	38,0	53,5	14,5	5	50	6.255	8,292
827032525	A	25 - 3/4"	25	3/4"	34	40,0	55,0	16	5	40	5.384	8,804
827032032	A	20 - 1"	20	1"	29,5	38,0	61,5	14,5	5	40	7.124	12,833
827032532	A	25 - 1"	25	1"	34	40,0	56,5	16	5	40	8.988	12,950
827033232	A	32 - 1"	32	1"	43,5	45,0	62,0	16	5	25	4.858	15,164
827033240	B	32 - 1 1/4"	32	1 1/4"	43,5	51,5	78,0	18	5	15	6.228	24,165
827034040	B	40 - 1 1/4"	40	1 1/4"	53,5	60,5	75,5	20,5	4	8	3.587	28,673

CONECTOR UNIVERSAL / UNIVERSAL ADAPTER

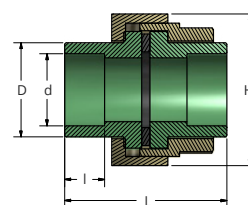

CÓDIGO CODE	Ø (mm)	d	D	L	I	H			PRECIO € UDS UNIT PRICE €
846000020	20	20	28	64	14,5	64	25	6.735	24,148
846000025	25	25	33,8	69	16	69	25	8.225	27,481
846000032	32	32	40,6	69	18	69	20	10.415	37,295
846000040	40	40	49,3	74	20,5	74	12	10.030	63,952
846000050	50	50	59	80	23,5	80	8	7.845	79,711
846000063	63	63	74,6	85	27,5	85	5	8.060	121,640
846000075	75	75	87,8	94	30	90	4	8.600	167,807
846000090	90	90	107,9	90	33	156	2	6.320	311,075
846000110	110	110	130,2	105	37	182	2	8.150	394,624

CONECTOR ROSCA HEMBRA / FEMALE THREADED ADAPTER

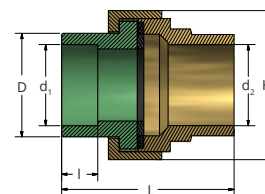

CÓDIGO CODE	Ø (mm)	d ₁	d ₂	D	L	I	H			PRECIO € UDS UNIT PRICE €
847000020	20 x 3/4"	20	3/4"	28	52,0	13	64	40	11.315	22,104
847000025	25 x 1"	25	1"	33,8	55,0	14,5	69	30	9.201	25,920
847000032	32 x 1 1/4"	32	1 1/4"	40,6	70,0	16	69	20	10.510	34,386
847000040	40 x 1 1/2"	40	1 1/2"	49,3	86,0	18	74	12	9.770	61,308
847000050	50 x 2"	50	2"	59	96,0	20,5	80	8	7.990	84,140
847000063	63 x 2 1/2"	63	2 1/2"	74,6	115,5	23,5	85	6	9.570	110,366
847000075	75 x 3"	75	3"	87,8	138,0	27,5	90	4	8.830	163,972

CONECTOR ROSCA MACHO / MALE THREADED ADAPTER

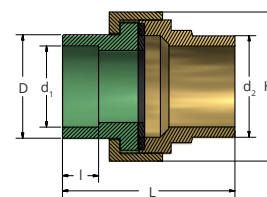

CÓDIGO CODE	Ø (mm)	d ₁	d ₂	D	L	I	H			PRECIO € UDS UNIT PRICE €
847100020	20 x 1/2"	20	1/2"	28	52,0	13	64	60	5.495	-
847100025	25 x 3/4"	25	3/4"	33,8	55,0	14,5	69	70	4.970	-
847100032	32 x 1"	32	1"	40,6	70,0	16	69	40	3.210	-
847100040	40 - 1 1/4"	40	1 1/4"	49,3	86,0	18	74	40	3.800	-
847100050	50 - 1 1/2"	50	1 1/2"	59	96,0	20,5	80	20	3.235	-
847100063	63 - 2"	63	2"	74,6	115,5	23,5	85	20	5.120	-
847100075	75 - 2 1/2"	75	2 1/2"	87,8	138,0	27,5	90	12	2.488	-

*disponible a partir del segundo semestre. Consultar disponibilidad.

CUELLO BRIDA CON JUNTA / FLANGE NECK WITH FLAT RING

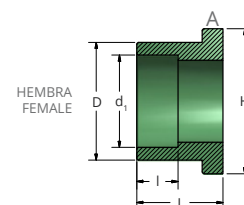

CÓDIGO CODE	TIPO TYPE	Ø (mm)	d ₁	D	H	L	I				PRECIO € UDS UNIT PRICE €
849100020	A	20	20	27	34,5	30	14,5	10	150	5.840	2,853
849100025	A	25	25	33	39	33,5	16	10	100	5.485	3,093
849100032	A	32	32	41	50	33	18	10	70	5.445	3,123
849100040	A	40	40	50	60	35,5	20,5	6	42	5.155	4,420
849100050	A	50	50	61	72	38	23,5	2	24	9.175	7,077
849100063	A	63	63	76	89,5	42,5	27,5	2	20	4.215	9,690
849100075	A	75	75	90	104,5	46	31	2	12	6.440	10,520
849100090	A	90	90	108	137,5	49,5	33	1	7	5.950	19,210
849100110	A	110	110	131	156,5	52,5	37	1	5	5.718	25,727
849100125	A	125	125	163	186,5	65	39,8	1	2	6.185	50,960
849100160	A	160	160	187	216	50	43,2	1	1	4.085	70,483

BRIDA PLANA ACERO RECUBIERTA PP / FLAT BRIDLE STEEL WITH RECOVER PP

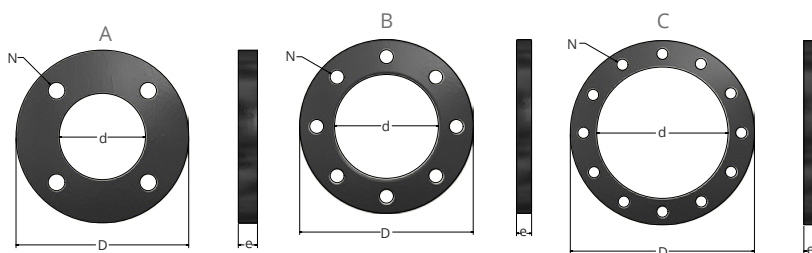

CÓDIGO CODE	TIPO TIPE	DN	Ø (mm)	D	d	e	N	PN	USO/USE	 Gr	PRECIO € UDS UNIT PRICE €
849300032	A	25	32	117,0	42,5	16,8	4	PN 16	PPR / PE	1.020	17,978
849300040	A	32	40	141,5	51,0	18,0	4	PN 16	PPR / PE	980	21,304
849300050	A	40	50	151,0	62,5	18,0	4	PN 16	PPR / PE	1.070	25,910
849300063	A	50	63	165,0	78,0	19,5	4	PN 16	PPR / PE	1.700	18,685
849300075	A	65	75	188,5	93,0	19,5	4	PN 16	PPR / PE	1.820	21,546
849300090	B	80	90	199,0	113,0	19,5	8	PN 16	PPR / PE	2.710	25,360
*849300110	B	100	110	224,5	134,0	19,5	8	PN 16	PPR / PE	3.335	34,735
849300125	B	100	125	250,0	168,0	25,0	8	PN 16	PPR / PE	1.480	68,023
849300160	B	150	160	285,0	191,5	19,5	8	PN 16	PPR	2.610	53,750
849310160	C	150	160	285,0	179,5	19,5	8	PN 16	PE	2.610	53,750
849300200	C	200	200	341,5	236,0	24,0	12	PN 16	PPR / PE	4.580	108,740
849300250	C	250	250	404,5	288,5	30,0	12	PN 16	PPR / PE	7.200	132,016
849300315	C	300	315	462,5	338,0	34,0	12	PN 16	PPR / PE	9.440	202,027

(*) UTILIZABLE EN PORTABRIDAS LARGO DE 125 mm



LLAVE EMBELLECEDOR / STOPCOCK EMBELLISHED

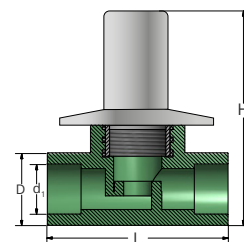

CÓDIGO CODE	Ø (mm)	D	d ₁	L	H			 Gr	PRECIO € UDS UNIT PRICE €
836002020	20 x 3/4"	28,0	20	74,0	94,5	6	18	6.206	21,104
836002525	25 x 3/4"	33,8	25	82,0	97,5	6	18	6.455	21,592
836003232	32 x 1"	40,6	32	95,5	104,5	5	10	4.685	28,890

CUERPO LLAVE / STOPCOCK BODY

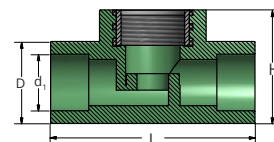

CÓDIGO CODE	Ø (mm)	D	d ₁	L	H			 Gr	PRECIO € UDS UNIT PRICE €
837002034	20 x 3/4"	28	20	74,0	45,5	6	42	4.210	5,847
837002534	25 x 3/4"	33,8	25	82,0	49,2	6	36	4.170	6,530
837003232	32 x 1"	40,6	32	95,5	54,2	5	20	3.040	9,228

Combinable con: Llave embellecedor, Llave embellecedor asta larga y Llave cierre latón.

MOLDURA LLAVE EMBELLECEDOR / STOPCOCK MOULDING



CÓDIGO CODE	Ø (mm)	Ø (pulg. in)			 Gr	PRECIO € UDS UNIT PRICE €
838003434	25	3/4"	1	100	16.605	7,530
838003232	32	1"	1	100	16.700	9,995

EMBELLECEDOR LLAVE / STOPCOCK EMBELLISHER



CÓDIGO CODE	Ø (mm)			 Gr	PRECIO € UDS UNIT PRICE €
839003434	20 - 25 - 32	1	50	6.625	8,968

LLAVE EMBELLECEDOR ASTA LARGA / STOPCOCK EMBELLISHED WITH LONG HANDLE

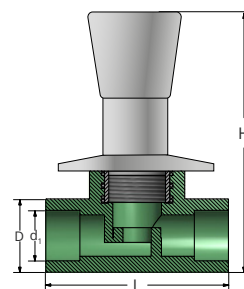

CÓDIGO CODE	Ø (mm)	D	d ₁	L	H			 Gr	PRECIO € UDS UNIT PRICE €
836500020	20 x 3/4"	28,0	20	74,0	118,0	6	12	5.600	25,690
836500025	25 x 3/4"	33,8	25	82,0	119,0	6	12	5.830	25,690
836500032	32 x 1"	40,6	32	95,5	131,5	5	10	5.850	29,700

MOLDURA LLAVE EMBELLECEDOR ASTA LARGA / STOPCOCK MOULDING LONG HANDLE



CÓDIGO CODE	Ø (mm)	d ₁	d ₂			 Gr	PRECIO € UDS UNIT PRICE €
838500234	25	16	1/2"	1	100	16.605	6,397
838500232	32	20	1/2"	1	100	16.700	11,532

EMBELLECEDOR LLAVE ASTA LARGA / STOPCOCK EMBELLISHER WITH LONG HANDLE



CÓDIGO CODE	Ø (mm)			 Gr	PRECIO € UDS UNIT PRICE €
839022532	20-25-32	1	50	5.740	13,596

PROLONGADOR LLAVE ASTA LARGA / STOPCOCK EMBELLISHER EXTENSION



CÓDIGO CODE	Ø (mm)			 Gr	PRECIO € UDS UNIT PRICE €
840000234	20-25-32	1	150	9.820	6,809



LLAVE CIERRE LATÓN / BRASS STOPCOCK

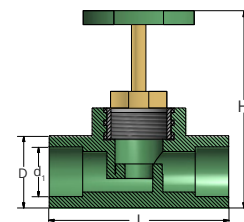

CÓDIGO CODE	Ø (mm)	D	d ₁	L	H				PRECIO € UDS UNIT PRICE €
836202034	20 - 3/4"	28	20	74,0	89,0	6	18	4.305	14,571
836202534	25 - 3/4"	33,8	25	82,0	93,0	6	18	4.525	14,788
836203232	32 - 1"	40,6	32	95,5	109,0	5	10	3.575	22,627
836204040	40 - 1 1/4"	49,3	40	115	115,0	6	6	5.290	57,387

KIT MOLDURA LLAVE CIERRE LATÓN / KIT BRASS MOULDING SHORT STOPCOCK



CÓDIGO CODE	Ø (mm)	Ø (pulg. in)	PRECIO € UDS UNIT PRICE €
838110025	25	3/4" x 3/4"	8,965
838110032	32	1" x 1"	14,475

LLAVE INCLINADA / ANGLED STOPCOCK

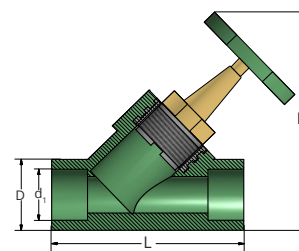

CÓDIGO CODE	Ø (mm)	D	d ₁	L	H				PRECIO € UDS UNIT PRICE €
836102034	20 - 3/4"	28	20	128	119,0	10	20	6.420	17,829
836102534	25 - 3/4"	33,8	25	128,5	118,0	10	20	5.875	17,829
836103232	32 - 1"	40,6	32	145	134,5	5	10	4.530	27,140

CUERPO LLAVE INCLINADA / ANGLED STOPCOCK BODY

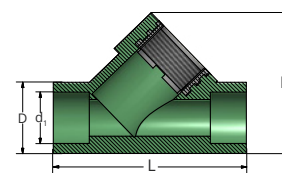

CÓDIGO CODE	Ø (mm)	d ₁	H	W	T				PRECIO € UDS UNIT PRICE €
837102034	20 - 3/4"	20	66	89,5	59	10	30	3.820	8,727
837102534	25 - 3/4"	25	65,5	89,5	59	10	30	3.655	9,039
837103232	32 - 1"	32	80,5	111	59	6	18	3.205	18,081

LLAVE BOLA DESMONTABLE C/CUELLO BRIDA / REMOVABLE VALVE BALL WITH FLANGE NECK

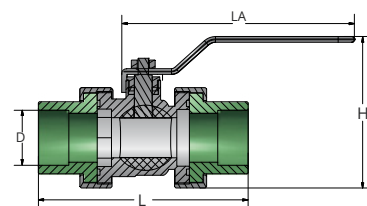

CÓDIGO CODE	Ø (mm)	D	L	H	LA		 Gr	PRECIO € UDS UNIT PRICE €
836420020	20	20	103,5	69,0	100,0	30	10.550	15,085
836420025	25	25	113,5	75,0	100,0	20	9.350	21,134
836420032	32	32	119,5	89,0	100,0	10	7.300	30,673
836420040	40	40	134,0	114,0	115,0	6	7.100	52,868
836420050	50	50	144,0	124,0	115,0	4	7.500	85,580
836420063	63	63	165,0	150,0	145,0	3	9.100	135,007

VÁLVULA BOLA LLAVE LATÓN / STOPCOCK VALVE BRASS BALL

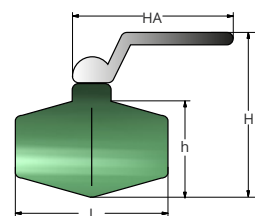

CÓDIGO CODE	Ø (mm)	H	h	L	HA		 Gr	PRECIO € UDS UNIT PRICE €
836400020	20	81,5	45,5	67	100	25	3.395	11,940
836400025	25	85,5	50	70,5	100	20	3.120	15,910
836400032	32	95	60	75	100	16	3.575	21,208
836400040	40	115	72,5	94	115	8	3.295	35,196
836400050	50	125,5	83	118,5	115	6	3.955	57,658
836400063	63	160	114	130	145	3	3.035	82,332
836400075	75	173	124	151	145	2	3.095	204,708
836300090	90	195	139	188,5	305	2	5.145	276,497
836300110	110	195	159	214	305	2	6.990	419,188

VÁLVULA BOLA PP-H C/CUELLO BRIDA / STOPCOCK PP VALVE

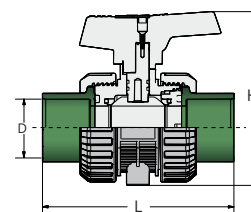

CÓDIGO CODE	Ø (mm)	D	L	H		 Gr	PRECIO € UDS UNIT PRICE €
836700020	20	20	84	52	1	10.550	75,843
836700025	25	25	108	62	1	9.350	89,668
836700032	32	32	124	70	1	7.300	110,865
836700040	40	40	142	84	1	7.100	137,174
836700050	50	50	167	104	1	7.500	181,780
836700063	63	63	198	120	1	9.100	229,161

NOTA : ESTAS PIEZAS SE SIRVEN CONTRA PEDIDO



SISTEMA DE DERIVACIONES REPOLEN

El sistema de derivaciones REPOLEN permite la inserción de tomas en tuberías de PPR o PE100 con el mínimo coste y la máxima seguridad. El sistema cuenta con una amplia gama de derivaciones, con salidas rosca y a soldar hembra o macho, permitiendo salidas desde 20 mm hasta 110 mm en tuberías de 40 mm a 315 mm tanto en PPR como PE 100.

The saddle adaptor REPOLEN system allows the insertion of hydrants in PPR or PE-100 pipes with minimum cost and maximum safety.

The system has a wide range of saddle adaptors, both in thread and socket system, allowing hydrants from 20 mm to 110 mm in size pipes from 40 mm to 315 mm in PPR as PE-100.

VENTAJAS

- Alta resistencia química
- No sufren corrientes galvánicas
- Amortiguan ruidos
- Son atóxicas
- Indicadas para cualquier tipo de agua
- Conducen sustancias ácidas y alcalinas
- No hay adherencias a las paredes interiores
- Resistencia al hielo
- No hay electrólisis
- Menor pérdida de carga
- Duraderas en el tiempo



ADVANTAGES

- High chemically resistance
- They do not suffer galvanic
- Absorb noises
- are nontoxic
- Suitable for all water
- Lead acid and alkaline substances
- No adhesion on the inner walls
- Frost resistance
- No electrolysis
- Lower pressure drop
- Durable in time

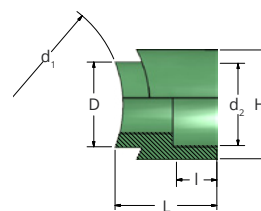

DERIVACIÓN SOLDABLE SALIDA HEMBRA / FEMALE SADDLE ADAPTOR



CÓDIGO CODE	Ø (mm)	d ₁	d ₂	D (taladro)	L	H	I				PRECIO € UDS UNIT PRICE €
840004020	40 x 20	40	20	20-25	41,0	38,0	14,5	5	75	1.370	2,161
840005020	50 x 20	50	20	20-25	36,5	38,0	14,5	5	75	1.370	2,161
840006320	63 x 20	63	20	20-25	38,0	38,0	14,5	5	75	1.370	2,161
840007520	75 x 20	75	20	20-25	40,0	38,0	14,5	5	75	1.740	2,161
840009020	90 x 20	90	20	20-25	39,5	38,0	14,5	5	75	1.590	2,161
840011020	110 x 20	110	20	20-25	40,5	38,0	14,5	5	75	1.740	2,161
840112520	125 x 20	125	20	20-25	43,0	38,0	14,5	5	50	1.480	2,161
840116020	160 x 20	160	20	20-25	50,0	38,0	14,5	5	70	1.540	2,161
840020020	200 x 20	200	20	20-25	50,0	38,0	14,5	5	70	1.540	2,161
840025020	250 x 20	250	20	20-25	50,0	38,0	14,5	5	70	1.540	2,161
840031520	315 x 20	315	20	20-25	50,0	38,0	14,5	5	70	1.540	2,161
840004025	40 x 25	40	25	20-25	41,5	38,0	16,0	5	75	1.740	2,496
840005025	50 x 25	50	25	20-25	37,5	38,0	16,0	5	75	1.740	2,496
840006325	63 x 25	63	25	20-25	38,5	38,0	16,0	5	75	1.740	2,496
840007525	75 x 25	75	25	20-25	39,5	38,0	16,0	5	75	1.740	2,496
840009025	90 x 25	90	25	20-25	40,5	38,0	16,0	5	60	1.560	2,496
840011025	110 x 25	110	25	20-25	42,0	38,0	16,0	5	45	1.150	2,496
840112525	125 x 25	125	25	20-25	43,5	38,0	16,0	5	50	1.130	2,496
840116025	160 x 25	160	25	20-25	47,0	38,0	16,0	5	70	1.680	2,496
840020025	200 x 25	200	25	20-25	47,0	38,0	16,0	5	70	1.680	2,496
840025025	250 x 25	250	25	20-25	47,0	38,0	16,0	5	70	1.680	2,496
840031525	315 x 25	315	25	20-25	47,0	38,0	16,0	5	70	1.680	2,496
840005032	50 x 32	50	32	32	43,0	43,0	18,0	5	75	2.090	3,337
840006332	63 x 32	63	32	32	43,0	43,0	18,0	5	75	2.090	3,337
840007532	75 x 32	75	32	32	41,0	43,0	18,0	5	60	2.040	3,337
840009032	90 x 32	90	32	32	47,0	43,0	18,0	5	45	1.420	3,337
840011032	110 x 32	110	32	32	43,5	43,0	18,0	5	45	1.600	3,337
840112532	125 x 32	125	32	32	48,0	43,0	18,0	5	45	1.370	3,337
840116032	160 x 32	160	32	32	53,5	43,0	18,0	5	70	2.450	3,337
840020032	200 x 32	200	32	32	53,5	43,0	18,0	5	70	2.450	3,337
840025032	250 x 32	250	32	32	53,5	43,0	18,0	5	70	2.450	3,337
840031532	315 x 32	315	32	32	53,5	43,0	18,0	5	70	2.450	3,337
840007540	75 x 40	75	40	40	47,5	52,0	20,5	5	60	2.040	4,392
840009040	90 x 40	90	40	40	52,0	52,0	20,5	5	35	1.710	4,392
840011040	110 x 40	110	40	40	48,5	52,0	20,5	5	35	1.950	4,392
840112540	125 x 40	125	40	40	52,5	52,0	20,5	5	40	2.050	4,392
840116040	160 x 40	160	40	40	54,5	52,0	20,5	5	40	2.450	4,392
840020040	200 x 40	200	40	40	54,5	52,0	20,5	5	40	2.450	4,392
840025040	250 x 40	250	40	40	54,5	52,0	20,5	5	40	2.450	4,392
840031540	315 x 40	315	40	40	54,5	52,0	20,5	5	40	2.450	4,392
840011050	110 x 50	110	50	50	53,0	68,0	23,5	5	25	2.000	4,954
840112550	125 x 50	125	50	50	53,0	68,0	23,5	3	27	2.265	4,954
840116050	160 x 50	160	50	50	53,0	68,0	23,5	5	20	2.450	4,954
840020050	200 x 50	200	50	50	53,0	68,0	23,5	5	20	2.450	4,954
840025050	250 x 50	250	50	50	53,0	68,0	23,5	5	20	2.450	4,954
840031550	315 x 50	315	50	50	53,0	68,0	23,5	5	20	2.450	4,954
840011063	110 x 63	110	63	63	61,0	82,5	27,5	6	12	1.560	8,403
840112563	125 x 63	125	63	63	61,0	82,5	27,5	6	15	1.750	8,403
840116063	160 x 63	160	63	63	61,0	82,5	27,5	5	20	2.450	8,403
840020063	200 x 63	200	63	63	61,0	82,5	27,5	5	20	2.450	8,403
840025063	250 x 63	250	63	63	61,0	82,5	27,5	5	20	2.450	8,403
840031563	315 x 63	315	63	63	61,0	82,5	27,5	5	20	2.450	8,403



DERIVACIÓN SOLDABLE SALIDA ROSCA HEMBRA / FEMALE THREADED SADDLE ADAPTOR

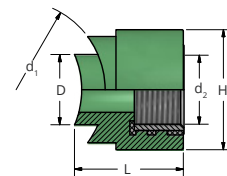
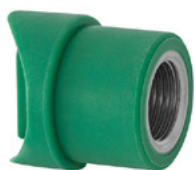

CÓDIGO CODE	Ø (mm)	d ₁	d ₂	D (taladro)	H	L			 Gr	PRECIO € UDS UNIT PRICE €
845104012	40 x 1/2"	40	1/2"	20-25	38,5	42,0	5	75	4.000	5,883
845105012	50 x 1/2"	50	1/2"	20-25	38,5	37,0	5	75	4.012	5,883
845106312	63 x 1/2"	63	1/2"	20-25	38,5	39,0	5	75	4.060	5,883
845107512	75 x 1/2"	75	1/2"	20-25	38,5	40,0	5	75	4.000	5,883
845109012	90 x 1/2"	90	1/2"	20-25	38,5	40,5	5	75	4.046	5,883
845111012	110 x 1/2"	110	1/2"	20-25	38,5	42,0	5	75	4.000	5,883
845112512	125 x 1/2"	125	1/2"	20-25	38,5	43,5	5	45	3.870	5,883
845116012	160 x 1/2"	160	1/2"	20-25	38,5	47,5	5	70	6.510	5,883
845120012	200 x 1/2"	200	1/2"	20-25	38,5	47,5	5	70	6.510	5,883
845125012	250 x 1/2"	250	1/2"	20-25	38,5	47,5	5	70	6.510	5,883
845131512	315 x 1/2"	315	1/2"	20-25	38,5	47,5	5	70	6.510	5,883
845104034	40 x 3/4"	40	3/4"	20-25	43,0	42,0	5	75	5.340	7,523
845105034	50 x 3/4"	50	3/4"	20-25	43,0	37,0	5	65	4.660	7,523
845106334	63 x 3/4"	63	3/4"	20-25	43,0	39,0	5	65	4.590	7,523
845107534	75 x 3/4"	75	3/4"	20-25	43,0	52,0	5	65	5.370	7,523
845109034	90 x 3/4"	90	3/4"	20-25	43,0	40,5	5	45	3.255	7,523
845111034	110 x 3/4"	110	3/4"	20-25	43,0	44,0	5	45	3.615	7,523
845112534	125 x 3/4"	125	3/4"	20-25	43,0	48,0	5	45	3.840	7,523
845116034	160 x 3/4"	160	3/4"	20-25	43,0	47,5	5	70	7.910	7,523
845120034	200 x 3/4"	200	3/4"	20-25	43,0	47,5	5	70	7.910	7,523
845125034	250 x 3/4"	250	3/4"	20-25	43,0	47,5	5	70	7.910	7,523
845131534	315 x 3/4"	315	3/4"	20-25	43,0	47,5	5	70	7.910	7,523
845107532	75 x 1"	75	1"	40	57,0	51,0	5	40	7.200	14,800
845109032	90 x 1"	90	1"	40	57,0	51,0	5	35	6.535	14,800
845111032	110 x 1"	110	1"	40	57,0	52,0	5	35	7.155	14,800
845112532	125 x 1"	125	1"	40	57,0	56,0	5	35	7.250	14,800
845116032	160 x 1"	160	1"	40	57,0	58,0	5	30	6.315	14,800
845120032	200 x 1"	200	1"	40	57,0	58,0	5	30	6.315	14,800
845125032	250 x 1"	250	1"	40	57,0	58,0	5	30	6.315	14,800
845131532	315 x 1"	315	1"	40	57,0	58,0	5	30	6.315	14,800

DERIVACIÓN SOLDABLE SALIDA ROSCA MACHO / MALE THREADED SADDLE ADAPTOR

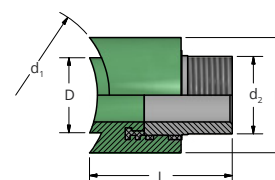

CÓDIGO CODE	Ø (mm)	d ₁	d ₂	D (taladro)	H	L			 Gr	PRECIO € UDS UNIT PRICE €
845205012	50 x 1/2"	50	1/2"	20-25	36	59,5	5	75	8.000	9,660
845206312	63 x 1/2"	63	1/2"	20-25	36	59,5	5	75	8.000	9,660
845207512	75 x 1/2"	75	1/2"	20-25	36	59,5	5	75	8.040	9,660
845209012	90 x 1/2"	90	1/2"	20-25	36	59,5	5	75	8.040	9,660
845205034	50 x 3/4"	50	3/4"	20-25	39	59,5	5	75	10.335	12,270
845206334	63 x 3/4"	63	3/4"	20-25	39	59,5	5	75	10.335	12,270
845207534	75 x 3/4"	75	3/4"	20-25	39	59,5	5	75	10.360	12,270
845209034	90 x 3/4"	90	3/4"	20-25	39	59,5	5	75	10.360	12,270



INSERTO CON ROSCA / INSERT WITH FEMALE THREADED SADDLE

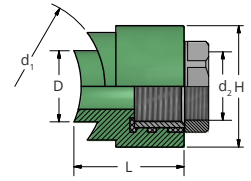

CÓDIGO CODE	Ø (mm)	d ₁	d ₂	D (taladro)	L	H			 Gr	PRECIO € UDS UNIT PRICE €
845007534	63 - 75 x 3/4"	63 - 75	3/4"	20 - 25	52,5	44	10	60	7.085	6,971

INSERTO CON PLETINA / INSERT WITH PLATTEN

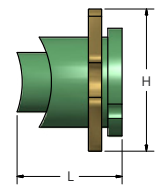
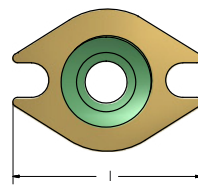

CÓDIGO CODE	Ø (mm)	L	I	H			 Gr	PRECIO € UDS UNIT PRICE €
845000020	25	44	77,5	60	10	60	7.085	5,479

INSERTO / INSERT

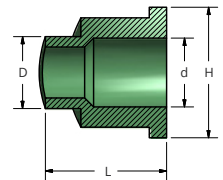

CÓDIGO CODE	Ø (mm)	D (taladro)	d	H	L			 Gr	PRECIO € UDS UNIT PRICE €
845000200	25	25	24	45,5	44	20	60	7.085	1,854

PLETINA PARA BATERIAS / MANIFOLD PLATTEN

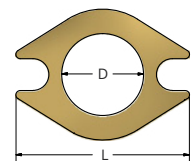

CÓDIGO CODE	Ø (mm)	L	H	I	D			 Gr	PRECIO € UDS UNIT PRICE €
849006375	25	77,5	60	5,5	37,6	10	60	5.665	3,795

DERIVACIÓN CURVA / CURVE DERIVATION

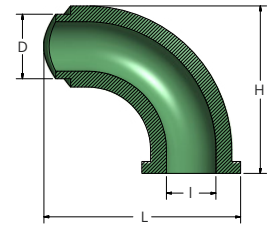

CÓDIGO CODE	Ø (mm)	D (taladro)	I	H	L			 Gr	PRECIO € UDS UNIT PRICE €
845206375	50/63/75 - 25	20-25	21	85	102	5	30	2.515	5,250
845290110	90/110 -25	*	*	*	*	*	*	*	5,250

* consultar

SALVATUBOS / CROSSOVER

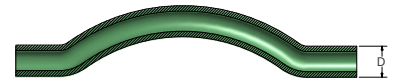

CÓDIGO CODE	Ø (mm)	D		 Gr	PRECIO € UDS UNIT PRICE €
835001616	16	16	50	1.750	1,574
835002020	20	20	40	2.120	1,820
835002525	25	25	30	2.410	2,334
835003232	32	32	16	2.175	3,251

TAPÓN DE REPARACIÓN / REPAIR CAP

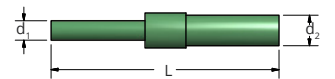

CÓDIGO CODE	Ø (mm)	d ₁	d ₂	L			 Gr	PRECIO € UDS UNIT PRICE €
843000711	7 x 11	7	11	83	100	200	1.490	0,977

COLECTOR / COLLECTOR

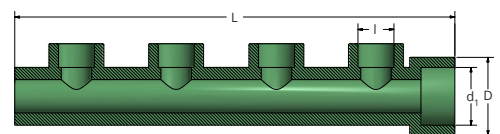

CÓDIGO CODE	Ø (mm)	d ₁	D	L	I			 Gr	PRECIO € UDS UNIT PRICE €
840043216	32 - 16	32	43	244	16	5	15	2.390	6,913
840043220	32 - 20	32	43	244	20	5	15	2.635	6,913

CRUZ HEMBRA/HEMBRA / FEMALE/FEMALE CROSS

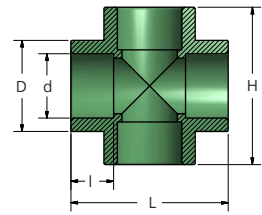

CÓDIGO CODE	Ø (mm)	d	D	H	L	I				PRECIO € UDS UNIT PRICE €
853000020	20	20	29,5	51,5	51	59,5	10	80	2.370	1,923
853000025	25	25	35	59	59	59,5	10	50	2.005	2,110
853000032	32	32	43	71	72,5	59,5	10	30	2.085	2,940
853000040	40	40	53,5	83	84	59,5	5	15	1.740	6,398

CODO 90° MACHO/HEMBRA / MALE/FEMALE 90° ELBOW

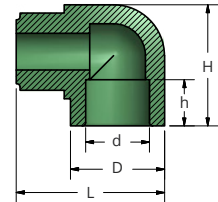

CÓDIGO CODE	Ø (mm)	d	D	H	L	h				PRECIO € UDS UNIT PRICE €
833001616	16	16	30	29	47	13	10	150	1.685	0,793
833002020	20	20	30	39	49	14,5	10	100	2.195	0,757
833002525	25	25	35	47	47,5	16	10	100	2.665	0,995
833003232	32	32	43	57	60	18	10	40	2.170	1,604
833004040	40	40	52	67	71,5	20,5	6	24	1.825	2,664

CODO 45° MACHO/HEMBRA / MALE/FEMALE 45° ELBOW

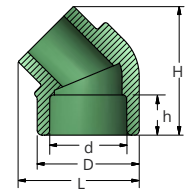

CÓDIGO CODE	Ø (mm)	d	D	H	L	h				PRECIO € UDS UNIT PRICE €
834002020	20	20	30	32	39	14,5	10	100	1.710	0,883
834002525	25	25	35	41	47	16	10	80	1.650	1,135
834003232	32	32	43	52	57	18	10	40	1.660	1,682
834004040	40	40	52	61	67	20,5	6	24	1.405	2,784



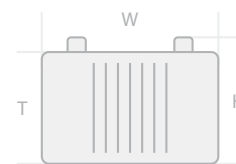

MANGUTO ELECTROSOLDABLE / ELECTROFUSION SOCKET

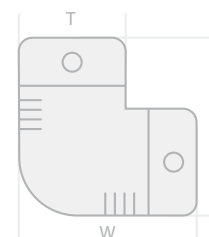

CÓDIGO CODE	Ø (mm)	H	W	T		PRECIO € UDS UNIT PRICE €
848000025	25	53	70,5	34,0	1	15,483
848000032	32	56,5	78,5	39,0	1	16,588
848000040	40	65	81,0	49,5	1	21,212
848000050	50	73	93,0	58,0	1	24,026
848000063	63	100	119,5	83,0	1	29,656
848000075	75	117,5	128,5	112,0	1	42,123
848000090	90	128,5	147,0	115,0	1	54,792
848000110	110	148	163,0	139,0	1	85,557
848000125	125	173	180,0	154,5	1	136,327
848000160	160	222	188,5	206,5	1	187,000

CODO 90° ELECTROSOLDABLE / ELECTROFUSION ELBOW 90°



CÓDIGO CODE	Ø (mm)	H	W	T		PRECIO € UDS UNIT PRICE €
848100063	63	137	137	103,5	1	56,704
848100075	75	159	159	117,5	1	71,280
848100090	90	178	178	137	1	85,154
848100110	110	221	221	164	1	141,861
848100125	125	230	230	173	1	230,734
848100160	160	286	297	220	1	261,296

CODO 45° ELECTROSOLDABLE / ELECTROFUSION ELBOW 45°

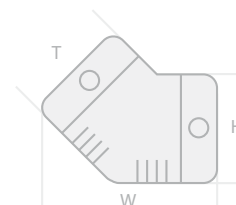

CÓDIGO CODE	Ø (mm)	H	W	T		PRECIO € UDS UNIT PRICE €
848300063	63	160	122	102	1	54,293
848300075	75	180	142	120	1	87,731
848300090	90	200	164	137	1	120,396
848300110	110	228	188	157	1	201,806
848300125	125	256	211,5	177,5	1	247,770
848300160	160	325	290	195	1	276,640

TE ELECTROSOLDABLE / ELECTROFUSION TEE

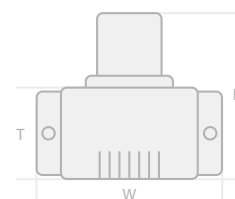

CÓDIGO CODE	Ø (mm)	H	W	T		PRECIO € UDS UNIT PRICE €
848200063	63	165,5	176	100	1	59,520
848200075	75	182,0	188	112	1	96,415
848200090	90	207,0	223	135	1	104,257
848200110	110	233,0	246	157	1	139,546
848200125	125	259,0	270	178	1	245,108
848200160	160	285,0	295	200	1	275,470

REDUCCIÓN ELECTROSOLDABLE / ELECTROFUSION REDUCTION

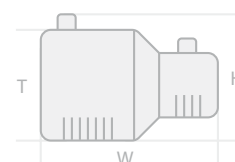

CÓDIGO CODE	Ø (mm)	H	W	T		PRECIO € UDS UNIT PRICE €
848406332	63 - 32	129,0	82,0	100,5	1	33,478
848406340	63 - 40	126,0	80,0	99,0	1	34,385
848406350	63 - 50	124,0	79,5	100,0	1	41,923
848407563	75 - 63	139,0	98,0	115,5	1	47,353
848409063	90 - 63	154,0	117,0	136,0	1	51,879
848411063	110 - 63	164,0	130,0	148,0	1	96,116
848411075	110 - 75	175,0	142,5	161,5	1	96,818
848411090	110 - 90	180,0	150,0	170,0	1	100,840
848412590	125 - 90	184,5	158,0	178,0	1	138,541
848416011	160 - 110	217,5	201,5	217,5	1	170,646



CUELLO BRIDA LARGO / FLANGE MALE NECK

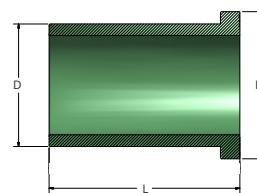

CÓDIGO CODE	Ø (mm)	D	H	L				PRECIO € UDS UNIT PRICE €
849110631	63	63	93	116	10	8	5.445	11,861
849110751	75	75	111	121	6	4	5.155	16,412
849110901	90	90	135	120	2	4	9.175	21,362

RACORD TRANSICIÓN HEMBRA / TRANSITION ADAPTER FEMALE THREAD

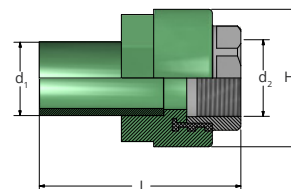

CÓDIGO CODE	Ø (mm)	d ₁	d ₂	H	L				PRECIO € UDS UNIT PRICE €
848914040	40 x 1 1/4"	40	1 1/4"	75,5	121,5	3	18	5.718	31,495
848915050	50 x 1 1/2"	50	1 1/2"	81,0	127,5	3	15	6.185	38,097
848916363	63 x 2"	63	2"	92,5	138	2	8	4.085	43,070
848917575	75 x 2 1/2"	75	2 1/2"	119,5	140	1	6	6.655	91,094
848919090	90 x 3"	90	3"	144,0	162,5	1	3	5.035	155,235
848910110	110 x 4"	110	4"	153,8	180	1	3	6.255	196,502

RACORD TRANSICIÓN MACHO / TRANSITION ADAPTER MALE THREAD

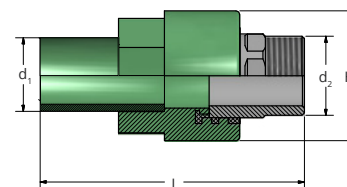

CÓDIGO CODE	Ø (mm)	d ₁	d ₂	H	L				PRECIO € UDS UNIT PRICE €
848924040	40 x 1 1/4"	40	1 1/4"	75,5	143	3	18	7.445	32,160
848925050	50 x 1 1/2"	50	1 1/2"	76	150	2	12	6.445	42,145
848926363	63 x 2"	63	2"	85	160,5	2	10	5.480	45,430
848927575	75 x 2 1/2"	75	2 1/2"	100	165	1	6	5.850	82,033
848929090	90 x 3"	90	3"	122	190,5	1	3	4.650	157,546
848920110	110 x 4"	110	4"	157,5	218	1	2	6.385	296,293

MANGUITO ROSCA HEMBRA INOX / FEMALE INOX THREADED COUPLING

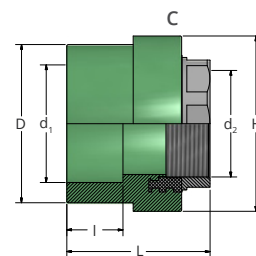
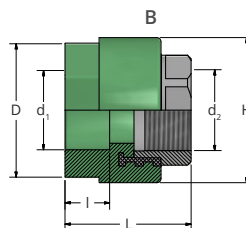
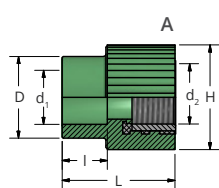

CÓDIGO CODE	TIPO TIPE	Ø (mm)	d ₁	d ₂	D	H	L	I			 Gr	PRECIO € UDS UNIT PRICE €
827521620	A	16 x 1/2"	16	1/2"	29	38,0	40,0	13	10	100	5.840	14,392
827522020	A	20 x 1/2"	20	1/2"	29	38,0	40,0	14,5	10	100	5.485	14,392
827522025	A	20 x 3/4"	20	3/4"	29	44,5	40,0	14,5	10	80	5.445	20,221
827522520	A	25 x 1/2"	25	1/2"	34,6	40,0	42,5	16	10	80	5.155	14,937
827522525	A	25 x 3/4"	25	3/4"	34,6	45,0	42,5	16	10	80	9.175	20,199
827523232	B	32 x 1"	32	1"	40,1	60,5	60,5	18	5	30	6.440	36,966
827524040	B	40 x 1 1/4"	40	1 1/4"	57	75,5	61,5	20,5	3	18	5.718	56,370
827525050	C	50 x 1 1/2"	50	1 1/2"	67,9	81,0	67,5	23,5	3	15	6.185	63,461
827526363	C	63 x 2"	63	2"	83,4	92,5	78,0	27,5	2	8	4.085	64,513
827527575	C	75 x 2 1/2"	75	2 1/2"	97,7	119,5	80,0	30	1	6	6.655	100,382
827529090	C	90 x 3"	90	3"	119,5	144,0	102,5	33	1	3	5.035	275,541
827520110	C	110 x 4"	110	4"	153,8	153,8	120,0	37	1	3	6.255	266,144

MANGUITO ROSCA MACHO INOX / MALE INOX THREADED COUPLING

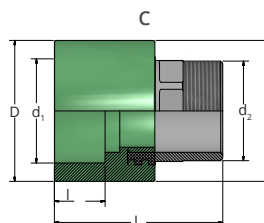
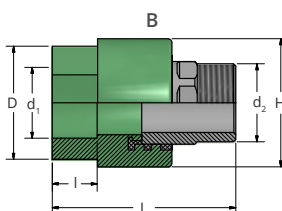
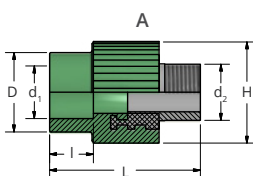

CÓDIGO CODE	TIPO TIPE	Ø (mm)	d ₁	d ₂	D	H	L	I			 Gr	PRECIO € UDS UNIT PRICE €
828511620	A	16 x 1/2"	16	1/2"	29	38	55	13	10	90	8.190	21,749
828512020	A	20 x 1/2"	20	1/2"	29	38	55,5	14,5	10	90	7.995	21,749
828512025	A	20 x 3/4"	20	3/4"	29	39	57	14,5	10	80	9.110	24,053
828512520	A	25 x 1/2"	25	1/2"	34,6	40	57	16	10	80	7.580	22,494
828512525	A	25 x 3/4"	25	3/4"	34,6	39	57	16	10	80	9.175	24,016
828513232	B	32 x 1"	32	1"	47	60	75,5	18	3	18	4.705	42,703
828514040	B	40 x 1 1/4"	40	1 1/4"	64,5	75,5	83	20,5	3	18	7.445	71,373
828515050	C	50 x 1 1/2"	50	1 1/2"	67,9	76	90	23,5	2	12	6.445	78,053
828516363	C	63 x 2"	63	2"	83,4	85	100,5	27,5	2	10	5.480	84,584
828517575	C	75 x 2 1/2"	75	2 1/2"	97,7	100	105	30	1	6	5.850	127,403
828519090	C	90 x 3"	90	3"	119,5	122	130,5	33	1	3	4.650	200,454
828510110	C	110 x 4"	110	4"	153,8	157,5	158	37	1	2	6.385	373,756



TE ROSCA HEMBRA INOX / FEMALE INOX THREADED TEE

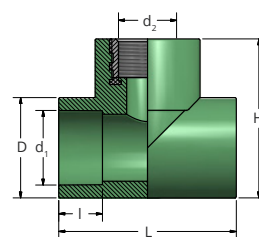

CÓDIGO CODE	Ø (mm)	d ₁	d ₂	D	L	I	H			 Gr	PRECIO € UDS UNIT PRICE €
829521620	16 x 1/2" x 16	16	1/2"	29,3	53,0	13	51,5	10	60	5.495	14,949
829522020	20 x 1/2" x 20	20	1/2"	29,5	53,5	14,5	52,0	10	70	4.970	14,916
829522520	25 x 1/2" x 25	25	1/2"	34	68,0	16	54,5	10	40	3.210	15,184
829522525	25 x 3/4" x 25	25	3/4"	34	63,0	18	57,0	10	40	3.800	20,876
829523225	32 x 3/4" x 32	32	3/4"	43,5	75,0	20,5	69,0	5	20	3.235	22,425
829523232	32 x 1" x 32	32	1"	43,5	74,5	23,5	77,5	5	20	5.120	37,740

VÁLVULA LLAVE BOLA INOX / INOX BALL VALVE 316

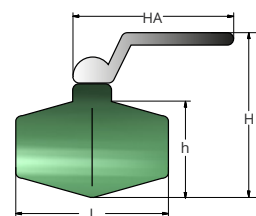

CÓDIGO CODE	Ø (mm)	H	h	L	HA		 Gr	PRECIO € UDS UNIT PRICE €
836300020	20	81,5	45,5	67,0	100	25	3.395	28,691
836300025	25	85,5	50,0	70,5	100	20	3.120	35,855
836300032	32	95,0	60,0	75,0	100	16	3.575	42,309
836300040	40	115,0	72,5	94,0	115	8	3.295	68,380
836300050	50	125,5	83,0	118,5	115	6	3.955	107,896
836300063	63	160,0	114,0	130,0	145	3	3.740	179,815
836300075	75	173,0	124,0	151,0	145	2	4.035	259,562

CODO 90° ROSCA HEMBRA INOX / ELBOW 90° FEMALE INOX THREADED

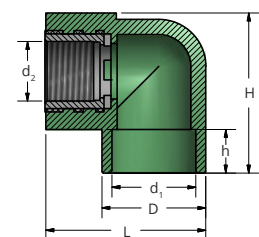

CÓDIGO CODE	Ø (mm)	d ₁	d ₂	D	L	H	h			 Gr	PRECIO € UDS UNIT PRICE €
830521620	16 x 1/2"	16	1/2"	29,3	56	46	13	10	70	4.830	14,729
830522020	20 x 1/2"	20	1/2"	30,3	47	49,5	14,5	10	70	4.685	14,729
830522520	25 x 1/2"	25	1/2"	34,8	56	56	16	10	60	4.265	15,061
830522525	25 x 3/4"	25	3/4"	34,8	65	54,5	16	5	50	4.600	20,934
830523225	32 x 3/4"	32	3/4"	44	63,5	62,5	18	5	40	4.200	21,060
830523232	32 x 1"	32	1"	44	79	67	18	5	20	4.840	37,412

DERIVACIÓN SOLDABLE SALIDA ROSCA HEMBRA INOX

FEMALE INOX THREADED SADDLE ADAPTOR

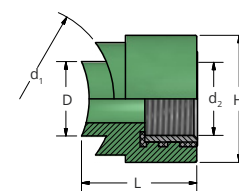

CÓDIGO CODE	Ø (mm)	d ₁	d ₂	D	H	L			 Gr	PRECIO € UDS UNIT PRICE €
845154012	40 x 1/2"	40	1/2"	20-25	38,5	42,0	5	75	4.000	14,756
845155012	50 x 1/2"	50	1/2"	20-25	38,5	37,0	5	75	4.012	14,756
845156312	63 x 1/2"	63	1/2"	20-25	38,5	39,0	5	75	4.060	14,756
845157512	75 x 1/2"	75	1/2"	20-25	38,5	40,0	5	75	4.000	14,756
845159012	90 x 1/2"	90	1/2"	20-25	38,5	40,5	5	75	4.046	14,756
845151012	110 x 1/2"	110	1/2"	20-25	38,5	42,0	5	75	4.000	14,756
845152512	125 x 1/2"	125	1/2"	20-25	38,5	43,5	5	45	3.870	14,756
845156012	160 x 1/2"	160	1/2"	20-25	38,5	47,5	5	70	6.510	14,756
845152012	200 x 1/2"	200	1/2"	20-25	38,5	47,5	5	70	6.510	14,756
845155112	250 x 1/2"	250	1/2"	20-25	38,5	47,5	5	70	6.510	14,756
845153112	315 x 1/2"	315	1/2"	20-25	38,5	47,5	5	70	6.510	14,756
845154034	40 x 3/4"	40	3/4"	20-25	43,0	42,0	5	75	5.340	17,785
845155034	50 x 3/4"	50	3/4"	20-25	43,0	37,0	5	65	4.660	17,785
845156334	63 x 3/4"	63	3/4"	20-25	43,0	39,0	5	65	4.590	17,785
845157534	75 x 3/4"	75	3/4"	20-25	43,0	52,0	5	65	5.370	17,785
845159034	90 x 3/4"	90	3/4"	20-25	43,0	40,5	5	45	3.255	17,785
845151034	110 x 3/4"	110	3/4"	20-25	43,0	44,0	5	45	3.615	17,785
845152534	125 x 3/4"	125	3/4"	20-25	43,0	48,0	5	45	3.840	17,785
845156034	160 x 3/4"	160	3/4"	20-25	43,0	47,5	5	70	7.910	17,785
845152034	200 x 3/4"	200	3/4"	20-25	43,0	47,5	5	70	7.910	17,785
845155134	250 x 3/4"	250	3/4"	20-25	43,0	47,5	5	70	7.910	17,785
845153134	315 x 3/4"	315	3/4"	20-25	43,0	47,5	5	70	7.910	17,785
845154032	75 x 1"	75	1"	40	57,0	51,0	5	40	7.200	31,500
845155032	90 x 1"	90	1"	40	57,0	51,0	5	35	6.535	31,500
845156332	110 x 1"	110	1"	40	57,0	52,0	5	35	7.155	31,500
845157532	125 x 1"	125	1"	40	57,0	56,0	5	35	7.250	31,500
845159032	160 x 1"	160	1"	40	57,0	58,0	5	30	6.315	31,500
845152032	200 x 1"	200	1"	40	57,0	58,0	5	30	6.315	31,500
845155132	250 x 1"	250	1"	40	57,0	58,0	5	30	6.315	31,500
845153132	315 x 1"	315	1"	40	57,0	58,0	5	30	6.315	31,500



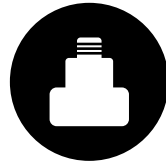

PE-100 SYSTEM

Sistema socket de tubos y accesorios para la instalación de redes de agua sanitaria, redes de abastecimiento, aire comprimido, grupos de presión, conducciones de gas, geotermia, industria química, conducción naval y fluidos a presión.

Pipes and fitting socket system for the installation of sanitary water networks, supply networks, compressed air, pressure group, gas lines, geothermal, chemical industry, shipping systems and fluids under pressure.



Familia 22 Tuberías PE exteriores  56
Outdoor PE pipes

Familia 18 Accesorios PE exteriores  58
Outdoor PE accessories



Familia 38 Accesorios inox PE exteriores  81
Outdoor PE inox accessories

TUBERIAS / PIPES

TUBERÍA DE ALTA DENSIDAD PE-100 - BANDA AZUL PN-20 - SDR 9

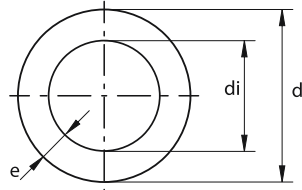
HIGH DENSITY POLYETHYLENE PE-100 PIPES - BLUE STRIPE PN-20 - SDR 9



Estructura: M (monocapa)
 Material: Repolen PE-100
 Normativa: UNE EN 12201 RP 001.01  Producto Certificado
 Color: Negro con líneas azules
 Suministro:  Barras 4 m. 4 m length  Embolsado Bagged

Aplicaciones:
 Applications:





CÓDIGO CODE	Ø (mm)	d	di	e	CAPACIDAD CAPACITY (l/m)	MTS. PAQUETE MTS. PACKAGE (m)	PESO WEIGHT (kg/m)	PAQUETES PALET PACKS PALET (uds)	PRECIO UD. UNIT PRICE (€)
45000003	20	20	15,4	2,3	0,186	120	0,13	23	1,009
45000006	25	25	19,0	3	0,286	80	0,21	23	1,615
45000005	32	32	24,8	3,6	0,483	60	0,32	20	2,476
45000004	40	40	31,0	4,5	0,756	40	0,50	19	3,763
45000009	50	50	38,8	5,6	1,182	20	0,78	25	5,944
45000010	63	63	48,8	7,1	1,870	12	1,23	26	9,691
45000011	75	75	58,2	8,4	2,660	12	1,75	18	12,917
45000012	90	90	69,8	10,1	3,826	8	2,52	12	19,558
45000013	110	110	85,4	12,3	5,728	4	3,68	24	29,218

TUBERÍA DE ALTA DENSIDAD PE-100 - BANDA AZUL PN-16 - SDR11

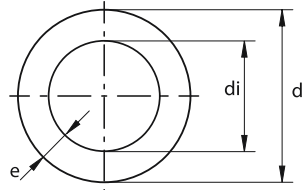
HIGH DENSITY POLYETHYLENE PE-100 PIPES - BLUE STRIPE PN-16 - SDR11



Estructura: M (monocapa)
 Material: Repolen PE-100
 Normativa: UNE EN 12201 RP 001.01  Producto Certificado
 Color: Negro con líneas azules
 Suministro:  Barras 4 m. 4 m length  Embolsado Bagged

Aplicaciones:
 Applications:



CÓDIGO CODE	Ø (mm)	d	di	e	CAPACIDAD CAPACITY (l/m)	MTS. PAQUETE MTS. PACKAGE (m)	PESO WEIGHT (kg/m)	PAQUETES PALET PACKS PALET (uds)	PRECIO UD. UNIT PRICE (€)
47000003	20	20	16,0	2,0	0,201	120	0,11	23	0,877
47000006	25	25	20,4	2,3	0,327	80	0,16	23	1,274
47000005	32	32	26,0	3,0	0,531	60	0,27	20	2,090
47000004	40	40	32,6	3,7	0,835	40	0,42	19	3,222
47000009	50	50	40,8	4,6	1,307	20	0,65	25	5,088
47000010	63	63	51,4	5,8	2,075	12	1,02	26	7,928
47000011	75	75	61,4	6,8	2,961	12	1,44	18	11,083
47000012	90	90	73,6	8,2	4,254	8	2,10	12	16,185
47000013	110	110	90,0	10,0	6,362	4	3,11	24	24,278



ACCESORIOS / ACCESSORIES

CODO 90° HEMBRA/HEMBRA / FEMALE/FEMALE 90° ELBOW

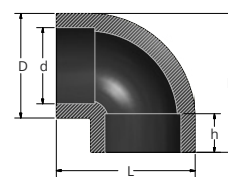

CÓDIGO CODE	Ø (mm)	d	D	L	H	h				PRECIO € UDS UNIT PRICE €
872001616	16	16	25	35	35	13,3	10	150	1.880	0,470
872002020	20	20	28,5	40	40	14,5	10	150	3.465	0,612
872002525	25	25	34	46	46	16,0	10	100	2.525	0,750
872003232	32	32	42,5	56	56	18,1	10	50	2.825	1,181
872004040	40	40	55,5	72	72	20,5	6	24	2.255	2,496
872005050	50	50	69	84	84	23,5	3	12	2.135	5,052
872006363	63	63	85	102	102	27,4	2	6	1.685	7,095
872007575	75	75	99,5	120	120	30,0	1	3	1.635	14,192
872009090	90	90	120,5	142,5	142,5	33,0	1	3	2.865	26,770
872110110	110	110	144,5	173	173	37,0	1	2	3.270	46,186

CODO 45° HEMBRA/HEMBRA / FEMALE/FEMALE 45° ELBOW

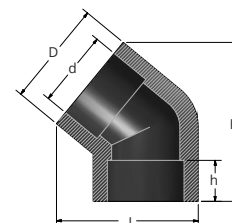

CÓDIGO CODE	Ø (mm)	d	D	H	L	h				PRECIO € UDS UNIT PRICE €
873001616	16	16	29,3	36	32,5	13,3	10	150	1.635	0,984
873002020	20	20	29,52	46,5	39,5	14,5	10	100	1.755	1,002
873002525	25	25	35	62	49	16,0	10	80	2.325	1,180
873003232	32	32	43,5	73	60,5	18,1	10	40	2.035	1,598
873004040	40	40	54,4	84	72	20,5	6	24	2.180	2,352
873005050	50	50	64,7	89,5	80,5	23,5	3	15	1.835	4,354
873006363	63	63	85,3	100	97,5	27,4	2	8	1.910	7,971
873007575	75	75	98,2	115,5	115	30,0	1	4	1.495	10,131
873009090	90	90	117,2	132,5	138,5	33,0	1	3	1.980	24,019
873110110	110	110	149,7	169	173	37,0	1	2	2.495	42,290



REDUCCIÓN MACHO/HEMBRA / REDUCER PIPE MALE/FEMALE

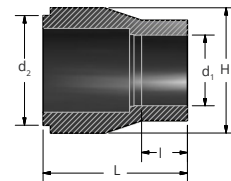

CÓDIGO CODE	Ø (mm)	d ₂	d ₁	L	H	I				PRECIO € UDS UNIT PRICE €
870012016	20 x 16	20	16	33	22	14,5	10	150	1.114	0,478
870012520	25 x 20	25	16	39,5	26,5	16	10	150	1.780	0,623
870013220	32 x 20	32	20	37,5	33	18,1	10	150	2.135	0,745
870013225	32 x 25	32	25	45	33	18,1	10	100	1.930	0,879
870014020	40 x 20	40	20	44,5	41	20,5	6	60	1.860	1,453
870014025	40 x 25	40	25	50	41,5	20,5	6	60	2.250	1,453
870014032	40 x 32	40	32	49,5	43	20,5	6	60	2.490	1,453
870015020	50 x 20	50	20	53,5	50,5	23,5	3	36	1.785	2,861
870015025	50 x 25	50	25	53,5	50	23,5	3	36	1.760	2,861
870015032	50 x 32	50	32	54	50,5	23,5	3	36	2.005	2,861
870015040	50 x 40	50	40	56	52	23,5	3	30	2.005	2,861
870016320	63 x 20	63	20	65	63,5	27,4	3	30	2.455	3,933
870016325	63 x 25	63	25	64,5	63,5	27,4	3	30	2.455	3,933
870016332	63 x 32	63	32	64,5	64,5	27,4	3	30	2.650	3,933
870016340	63 x 40	63	40	64,5	64	27,4	3	24	2.295	3,933
870016350	63 x 50	63	50	64,5	68,5	27,4	3	15	1.835	3,933
870017525	75 x 25	75	25	60,5	75,5	30	2	20	2.460	5,317
870017532	75 x 32	75	32	67	75,5	30	2	20	2.595	5,317
870017540	75 x 40	75	40	66,5	75,5	30	2	20	2.685	5,317
870017550	75 x 50	75	50	72	75,5	30	2	16	2.395	6,182
870017563	75 x 63	75	63	70	85	30	2	16	2.845	7,965
870019063	90 x 63	90	63	76,5	90	33	2	8	1.985	12,889
870019075	90 x 75	90	75	80	99,5	33	1	8	2.395	14,049
870011063	110 x 63	110	63	85	110	37	1	3	1.240	16,152
870011075	110 x 75	110	75	89	110,5	37	1	3	1.350	16,152
870011090	110 x 90	110	90	98,5	118,5	37	1	3	1.725	22,152

REDUCCIÓN HEMBRA/HEMBRA / REDUCER PIPE FEMALE/FEMALE

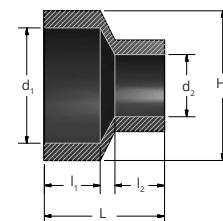

CÓDIGO CODE	Ø (mm)	d ₁	d ₂	H	L	l ₁	l ₂				PRECIO € UDS UNIT PRICE €
870002520	25 x 20	25	20	35	40	16	14,5	10	100	1.935	0,966
870003220	32 x 20	32	20	41,5	39	18,1	14,5	10	100	2.055	1,131
870003225	32 x 25	32	25	42	43	18,1	16	10	100	2.540	1,131
870004020	40 x 20	40	20	51,5	43	20,5	14,5	6	60	2.100	1,796
870004025	40 x 25	40	25	50	45,5	20,5	16	6	60	2.065	1,796
870004032	40 x 32	40	32	51	45,5	20,5	18	6	60	2.095	1,796
870005040	50 x 40	50	40	67,5	54,5	23,5	20,5	3	15	1.775	4,654
870006350	63 x 50	63	50	83	61	27,4	23,5	3	15	2.865	6,353
870007563	75 x 63	75	63	99	66,5	30	27,5	2	8	2.265	12,686
870009075	90 x 75	90	75	118	72,5	33	30	2	6	2.545	22,454

MANGUITO / SOCKET

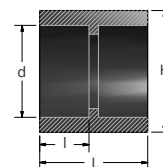

CÓDIGO CODE	Ø (mm)	d	H	l	L				PRECIO € UDS UNIT PRICE €
871001616	16	16	25	13,3	30	10	150	1.350	0,437
871002020	20	20	30	14,5	35	10	150	2.175	0,488
871002525	25	25	33	16	37,5	10	100	2.170	0,643
871003232	32	32	44	18,1	43	10	70	2.265	0,989
871004040	40	40	52,5	20,5	46,5	6	42	2.395	1,667
871005050	50	50	69	23,5	56	3	18	1.910	3,899
871006363	63	63	83,5	27,4	61,5	3	15	2.519	4,551
871007575	75	75	99,5	30	66,5	2	10	2.555	7,908
871009090	90	90	119,5	33	75	2	6	2.300	19,369
871110110	110	110	154,5	37	89	1	4	3.370	27,623
871125125	125	125	163	40	90,5	1	2	1.640	30,657

TE LISA HEMBRA / SMOOTH FEMALE TEE

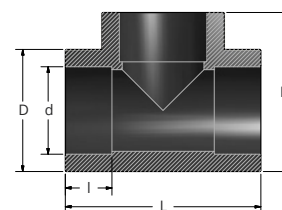

CÓDIGO CODE	Ø (mm)	d	D	L	l	H				PRECIO € UDS UNIT PRICE €
874001616	16	16	25	44	13,3	34	10	100	1.807	0,518
874002020	20	20	30,5	53	14,5	41,5	10	80	2.115	0,625
874002525	25	25	35	61,5	16	49,5	10	60	2.360	0,859
874003232	32	32	45	75	18,1	59,5	5	30	2.080	2,075
874004040	40	40	55,5	86,5	20,5	71,5	6	18	2.230	2,882
874005050	50	50	69,5	99	23,5	85,5	2	12	2.450	6,192
874006363	63	63	84	116	27,4	103,5	1	6	2.050	12,156
874007575	75	75	100,5	143	30	117,5	1	3	1.895	16,612
874009090	90	90	123,5	158,5	33	139	1	3	3.130	31,316
874110110	110	110	150	191,5	37	168,5	1	1	1.710	48,460



TE REDUCIDA / NARROW TEE

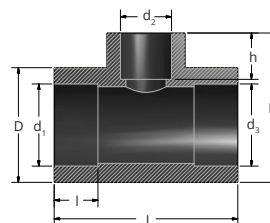

CÓDIGO CODE	d ₁	d ₂	d ₃	D	H	h	L	I				PRECIO € UDS UNIT PRICE €
875202025	20	20	25	35,5	51	14,5	63	16	10	50	2.725	1,376
875202520	20	25	20	35,5	51	16	63	14,5	10	50	1.630	1,376
875252025	25	20	25	35,5	51	14,5	63	16	10	60	1.425	1,376
875202525	20	25	25	35,5	51	16	63	14,5/16	10	50	2.645	1,376
875253225	25	32	25	42	58	18,1	75	16	10	30	2.280	2,847
875322025	32	20	25	42	58	14,5	75	18,1/16	10	30	2.270	2,847
875322525	32	25	25	43,5	59,5	16	75	18,1/16	5	30	2.145	2,847
875322032	32	20	32	43,5	59,5	14,5	75	18,1	5	30	2.460	2,847
875322532	32	25	32	43,5	59,5	16	75	18,1	5	30	2.190	2,847
875402040	40	20	40	54,5	74	14,5	86,5	20,5	6	18	2.285	3,218
875402540	40	25	40	54,5	74	16	86,5	20,5	6	18	2.340	3,218
875403240	40	32	40	54,5	74	18,1	86,5	20,5	6	18	2.325	3,218
875502050	50	20	50	66,5	72	14,5	96	23,5	2	12	2.060	5,244
875502550	50	25	50	66,5	77	16	96	23,5	2	12	1.940	5,244
875503250	50	32	50	66,5	77	18,1	96	23,5	2	12	2.150	5,244
875504050	50	40	50	68	85	20,5	98	23,5	2	12	1.905	7,498
875632063	63	20	63	83	85	14,5	115,5	27,4	2	8	2.405	10,110
875632563	63	25	63	83	89	16	115,5	27,4	2	6	1.855	10,110
875633263	63	32	63	83	94,5	18,1	115,5	27,4	1	6	1.845	10,110
875634063	63	40	63	83	92	20,5	115,5	27,4	2	6	1.870	10,110
875635063	63	50	63	83	94,5	23,5	115,5	27,4	2	6	2.600	11,501
875752075	75	20	75	98	104	14,5	127	30	1	4	2.468	22,514
875752575	75	25	75	98	127	16	127	30	1	4	1.830	22,514
875753275	75	32	75	98	115,5	18	127	30	1	4	1.880	22,514
875754075	75	40	75	98	112	20,5	127	30	1	4	1.855	22,514
875755075	75	50	75	98	110	23,5	127	30	1	3	1.845	22,514
875756375	75	63	75	98	116	22,4	137,5	30	1	3	1.975	22,514
875905090	90	50	90	122	132,5	23,5	158	33	1	3	2.135	32,921
875906390	90	63	90	122	134	22,4	158	33	1	3	2.015	32,921
875907590	90	75	90	122	138	30	158	33	1	3	2.025	32,921
875011050	110	50	110	146	157,5	23,5	175	37	1	2	1.550	41,882
875011063	110	63	110	146	161	27,5	175	37	1	2	1.935	41,882
875011075	110	75	110	146	163	30	177	37	1	2	2.960	41,882
875011090	110	90	110	146	162	33	177	37	1	2	2.940	41,882

TAPÓN / CAP

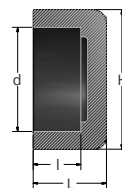

CÓDIGO CODE	Ø (mm)	d	L	I	H			 Gr	PRECIO € UDS UNIT PRICE €
876001616	16	16	20,5	13,3	23	10	150	1.530	0,543
876002020	20	20	23,5	14,5	27	10	150	1.800	0,566
876002525	25	25	31	16	32,5	10	100	2.035	0,916
876003232	32	32	32	18,1	44,5	10	80	2.365	1,273
876004040	40	40	34	20,5	53,5	6	60	2.825	1,964
876005050	50	50	34	23,5	64,5	3	36	2.325	3,887
876006363	63	63	43	27,4	82	3	21	2.675	4,091
876007575	75	75	52,5	30	97,5	1	12	2.730	8,499
876009090	90	90	65	33	116	2	7	2.895	16,402
876000110	110	110	64	37	143,5	1	5	2.910	25,234
876000125	125	125	66	40	160	1	4	3.056	33,470



CODO 90° ROSCA HEMBRA / ELBOW 90° FEMALE THREADED

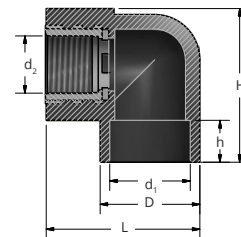

CÓDIGO CODE	Ø (mm)	d ₁	d ₂	D	L	H	h			 Gr	PRECIO € UDS UNIT PRICE €
880021620	16 x 1/2"	16	1/2"	29,3	56	46	13,3	10	70	4.830	3,959
880022020	20 x 1/2"	20	1/2"	30,3	47	49,5	14,5	10	70	4.685	3,880
880022520	25 x 1/2"	25	1/2"	34,8	56	56	16	10	60	4.265	5,176
880022525	25 x 3/4"	25	3/4"	34,8	65	54,5	16	5	50	4.600	6,272
880023225	32 x 3/4"	32	3/4"	44	63,5	62,5	18,1	5	40	4.200	6,336
880023232	32 x 1"	32	1"	44	79	67	18,1	5	20	4.840	12,271

CODO 90° ROSCA MACHO / ELBOW 90° MALE THREADED

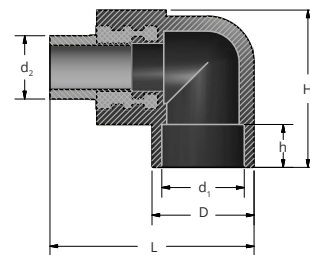

CÓDIGO CODE	Ø (mm)	d ₁	d ₂	D	H	L	h			 Gr	PRECIO € UDS UNIT PRICE €
891011620	16 x 1/2"	16	1/2"	29,3	45,5	70,5	13,3	10	70	7.148	5,637
891012020	20 x 1/2"	20	1/2"	30,3	50	62	14,5	10	70	6.750	5,524
891012520	25 x 1/2"	25	1/2"	34,8	53	80,5	16	10	50	5.920	6,507
891012525	25 x 3/4"	25	3/4"	34,8	53	80,5	16	5	40	5.860	8,474
891013225	32 x 3/4"	32	3/4"	44	63,5	84	18,1	5	30	5.565	8,926
891013232	32 x 1"	32	1"	44	68	96	18,1	4	20	5.260	15,818

CODO 90° ROSCA HEMBRA PARED / ELBOW 90° FEMALE THREADED WALL

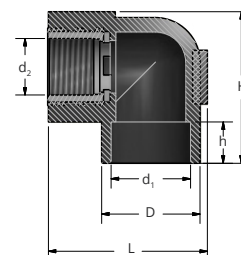

CÓDIGO CODE	Ø (mm)	d ₁	d ₂	D	H	h	L			 Gr	PRECIO € UDS UNIT PRICE €
881022020	20 x 1/2"	20	1/2"	33,1	47,5	14,5	48,5	10	60	5.892	4,139
881022520	25 x 1/2"	25	1/2"	33,5	48,5	16	48,5	10	60	5.616	4,139

CODO 90° ROSCA MACHO PARED / ELBOW 90° MALE THREADED WALL

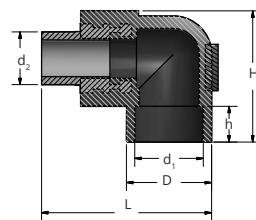

CÓDIGO CODE	Ø (mm)	d ₁	d ₂	D	H	h	L				PRECIO € UDS UNIT PRICE €
882012020	20 x 1/2"	20	1/2"	33,1	48	14,5	68	10	50	5.505	6,164
882012520	25 x 1/2"	25	1/2"	33,5	48	16	68	10	50	5.385	6,164

TE ROSCA HEMBRA / FEMALE THREADED TEE

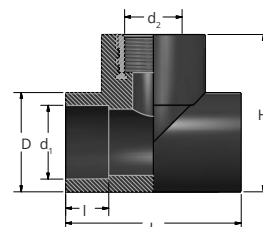

CÓDIGO CODE	Ø (mm)	d ₁	d ₂	D	L	I	H				PRECIO € UDS UNIT PRICE €
879022020	20 x 1/2" x 20	20	1/2"	29,5	53,5	14,5	52,0	10	70	5.128	4,398
879022520	25 x 1/2" x 25	25	1/2"	34	68,0	16	54,5	10	40	4.225	5,467
879022525	25 x 3/4" x 25	25	3/4"	34	63,0	18,1	57,0	10	40	4.625	6,510
879023225	32 x 3/4" x 32	32	3/4"	43,5	75,0	20,5	69,0	5	20	3.225	7,416
879023232	32 x 1" x 32	32	1"	43,5	74,5	23,5	77,5	5	20	5.320	13,629
879025025	50 x 3/4" x 50	50	3/4"	64,7	99,0	27,4	76,5	2	12	2.488	12,841
879026325	63 x 3/4" x 63	60	3/4"	85,3	115,5	30	103,0	2	6	2.050	16,571

TE ROSCA MACHO / MALE THREADED TEE

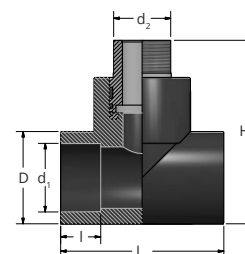

CÓDIGO CODE	Ø (mm)	d ₁	d ₂	D	L	I	H				PRECIO € UDS UNIT PRICE €
890012020	20 x 1/2" x 20	20	1/2"	29,5	53,5	14,5	67,0	10	60	6.365	5,891
890012520	25 x 1/2" x 25	25	1/2"	34	68,0	16	71,3	10	40	4.890	6,621
890012525	25 x 3/4" x 25	25	3/4"	34	63,0	18,1	73,7	10	40	6.255	8,622
890013225	32 x 3/4" x 32	32	3/4"	43,5	75,0	20,5	84,0	5	20	4.060	9,256
890013232	32 x 1" x 32	32	1"	43,5	74,5	23,5	94,0	4	16	4.335	15,703



MANGUITO ROSCA HEMBRA / FEMALE THREADED COUPLING

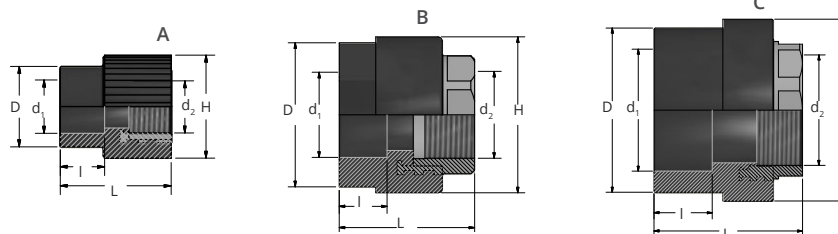

CÓDIGO CODE	TIPO TYPE	Ø (mm)	d ₁	d ₂	D	H	L	I			 Gr	PRECIO € UDS UNIT PRICE €
877021620	A	16 x 1/2"	16	1/2"	29	38,0	40,0	13,3	10	100	5.840	3,725
877022020	A	20 x 1/2"	20	1/2"	29	38,0	40,0	14,5	10	100	5.485	3,671
877022025	A	20 x 3/4"	20	3/4"	29	44,5	40,0	14,5	10	80	5.445	4,638
877022520	A	25 x 1/2"	25	1/2"	34,6	40,0	42,5	16	10	80	5.155	4,331
877022525	A	25 x 3/4"	25	3/4"	34,6	45,0	42,5	16	10	80	9.175	4,638
877023225	B	32 x 3/4"	32	3/4"	40,1	51,5	45,0	18,1	10	50	4.215	6,573
877023232	B	32 x 1"	32	1"	40,1	60,5	60,5	18,1	5	30	6.440	13,035
877024032	B	40 x 1"	40	1"	57	71,0	57,5	20,5	3	24	5.950	17,241
877024040	B	40 x 1 1/4"	40	1 1/4"	57	75,5	61,5	20,5	3	18	5.718	23,895
877025050	C	50 x 1 1/2"	50	1 1/2"	67,9	81,0	67,5	23,5	3	15	6.185	30,705
877026363	C	63 x 2"	63	2"	83,4	92,5	78,0	27,4	2	8	4.085	35,276
877027575	C	75 x 2 1/2"	75	2 1/2"	97,7	119,5	80,0	31	1	6	6.655	62,739
877029090	C	90 x 3"	90	3"	119,5	144,0	102,5	33	1	3	5.035	115,491
877020110	C	110 x 4"	110	4"	153,8	153,8	120,0	37	1	3	6.255	148,306

MANGUITO ROSCA MACHO / MALE THREADED COUPLING

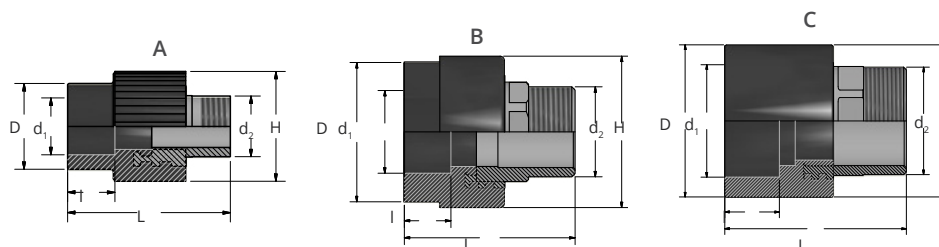
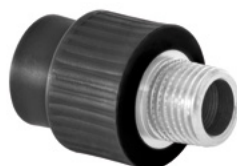

CÓDIGO CODE	TIPO TYPE	Ø (mm)	d ₁	d ₂	D	H	L	I			 Gr	PRECIO € UDS UNIT PRICE €
878011620	A	16 x 1/2"	16	1/2"	29	38	55	13,3	10	90	8.190	5,591
878012020	A	20 x 1/2"	20	1/2"	29	38	55,5	14,5	10	90	7.995	5,478
878012025	A	20 x 3/4"	20	3/4"	29	39	57	14,5	10	80	9.110	7,561
878012520	A	25 x 1/2"	25	1/2"	34,6	40	57	16	10	80	7.580	6,080
878012525	A	25 x 3/4"	25	3/4"	34,6	39	57	16	10	80	9.175	8,054
878013225	B	32 x 3/4"	32	3/4"	40,1	51,5	62	18,1	5	40	5.423	8,227
878013232	B	32 x 1"	32	1"	40,1	60	75,5	18,1	5	30	6.745	14,936
878014032	B	40 x 1"	40	1"	57	70,5	74,5	20,5	3	18	4.705	19,010
878014040	B	40 x 1 1/4"	40	1 1/4"	57	75,5	83	20,5	3	18	7.445	30,552
878015050	C	50 x 1 1/2"	50	1 1/2"	67,9	76	90	23,5	2	12	6.445	39,997
878016363	C	63 x 2"	63	2"	83,4	85	100,5	27,4	2	10	5.480	43,687
878017575	C	75 x 2 1/2"	75	2 1/2"	97,7	100	105	31	1	6	5.850	75,547
878019090	C	90 x 3"	90	3"	119,5	122	130,5	33	1	3	4.650	139,593
878010110	C	110 x 4"	110	4"	153,8	157,5	158	37	1	2	6.385	211,345

ENLACE RECTO TUERCA LOCA HEMBRA / ADAPTOR WITH FREE NUT

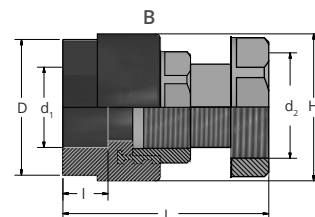
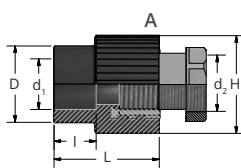

CÓDIGO CODE	TIPO TYPE	Ø (mm)	d ₁	d ₂	D	H	L	I				PRECIO € UDS UNIT PRICE €
877032025	A	20 - 3/4"	20	3/4"	29,5	38,0	53,5	14,5	5	50	6.255	8,492
877032525	A	25 - 3/4"	25	3/4"	34	40,0	55,0	16	5	40	5.384	9,251
877032032	A	20 - 1"	20	1"	29,5	38,0	61,5	14,5	5	40	7.124	13,357
877032532	A	25 - 1"	25	1"	34	40,0	56,5	16	5	40	8.988	13,474
877033232	A	32 - 1"	32	1"	43,5	45,0	62,0	16	5	25	4.858	15,583
877033240	B	32 - 1 1/4"	32	1 1/4"	43,5	51,5	78,0	18,1	5	15	6.228	27,700
877034040	B	40 - 1 1/4"	40	1 1/4"	53,5	60,5	75,5	20,5	4	8	3.587	32,537

CONECTOR UNIVERSAL / UNIVERSAL ADAPTER

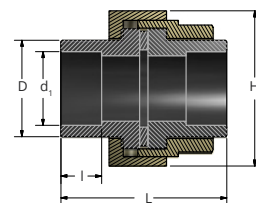

CÓDIGO CODE	Ø (mm)	d	D	L	I	H			PRECIO € UDS UNIT PRICE €
896000020	20	20	28	20,5	14,5	64	25	6.655	27,315
896000025	25	25	33,8	23,5	16	69	25	8.280	31,085
896000032	32	32	40,6	31	18,1	69	20	10.111	42,186
896000040	40	40	49,3	32	20,5	74	12	10.000	72,339
896000050	50	50	59	34	23,5	80	8	7.960	90,165
896000063	63	63	74,6	34	27,4	85	5	8.320	137,604
896000075	75	75	87,8	43	30	90	4	8.720	189,814
896000090	90	90	107,9	52,5	33	156	2	6.480	351,871
896000110	110	110	130,2	65	37	182	2	8.060	446,376

CONECTOR ROSCA HEMBRA / FEMALE THREADED ADAPTER

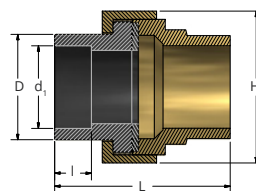

CÓDIGO CODE	Ø (mm)	d ₁	d ₂	D	L	I	H			PRECIO € UDS UNIT PRICE €
897000020	20 x 3/4"	20	3/4"	28	52,0	13,3	64	40	7.030	25,003
897000025	25 x 1"	25	1"	33,8	55,0	14,5	69	30	9.240	29,319
897000032	32 x 1 1/4"	32	1 1/4"	40,6	70,0	16	69	20	10.480	39,986
897000040	40 x 1 1/2"	40	1 1/2"	49,3	86,0	18,1	74	12	10.190	69,349
897000050	50 x 2"	50	2"	59	96,0	20,5	80	8	8.100	95,174
897000063	63 x 2 1/2"	63	2 1/2"	74,6	115,5	23,5	85	6	9.760	125,963
897000075	75 x 3"	75	3"	87,8	138,0	27,4	90	4	8.860	183,614



CONECTOR ROSCA MACHO / MALE THREADED ADAPTER

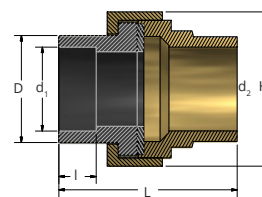

CÓDIGO CODE	Ø (mm)	d ₁	d ₂	D	L	I	H			PRECIO € UDS UNIT PRICE €
897100020	20 - 1/2"	20	1/2"	28	52,0	13	64	60	5.495	-
897100025	25 - 3/4"	25	3/4"	33,8	55,0	14,5	69	70	4.970	-
897100032	32 - 1"	32	1"	40,6	70,0	16	69	40	3.210	-
897100040	40 - 1 1/4"	40	1 1/4"	49,3	86,0	18	74	40	3.800	-
897100050	50 - 1 1/2"	50	1 1/2"	59	96,0	20,5	80	20	3.235	-
897100063	63 - 2"	63	2"	74,6	115,5	23,5	85	20	5.120	-
897100075	75 - 2 1/2"	75	2 1/2"	87,8	138,0	27,5	90	12	2.488	-

*disponible a partir del segundo semestre. Consultar disponibilidad.

CUELLO BRIDA CON JUNTA / FLANGE NECK WITH FLAT RING

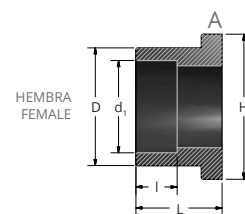

CÓDIGO CODE	TIPO TYPE	Ø (mm)	d ₁	D	H	L	I			PRECIO € UDS UNIT PRICE €
899100020	A	20	20	27	34,5	30	14,5	10	150	2.530 3,273
899100025	A	25	25	33	39	33,5	16	10	100	2.180 3,545
899100032	A	32	32	41	50	33	18,1	10	70	2.980 3,576
899100040	A	40	40	50	60	35,5	20,5	6	42	2.240 5,044
899100050	A	50	50	61	72	38	23,5	2	24	1.680 8,049
899100063	A	63	63	76	89,5	42,5	27,4	2	20	2.283 11,007
899100075	A	75	75	90	104,5	46	31	2	12	1.960 11,943
899100090	A	90	90	108	137,5	49,5	33	1	7	2.170 21,776
899100110	A	110	110	131	156,5	52,5	37	1	5	1.969 29,146
899100125	A	125	125	163	186,5	65	39,8	1	2	5.494 52,488

CUELLO BRIDA LARGO / FLANGE MALE NECK

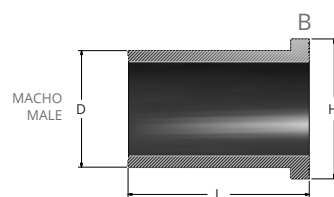
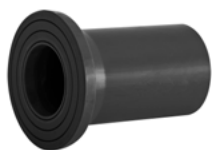

CÓDIGO CODE	TIPO TYPE	Ø (mm)	D	H	L				PRECIO € UDS UNIT PRICE €
899110631	B	63	63	93	116	2	8	2.025	12,783
899110751	B	75	75	111	121	1	4	1.655	17,686
899110901	B	90	90	128	120	1	4	2.250	24,118

BRIDA PLANA ACERO RECUBIERTA PP / FLAT BRIDLE STEEL WITH RECOVER PP

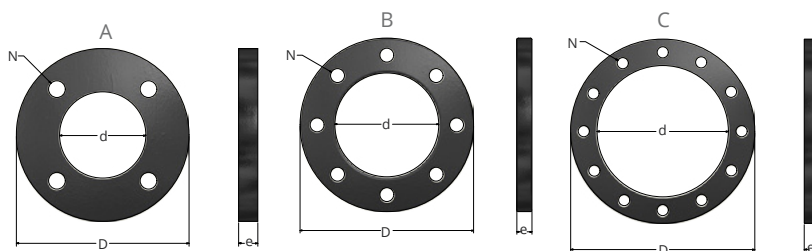

CÓDIGO CODE	TIPO TYPE	DN	Ø (mm)	D	d	e	N	PN	USO/USE		PRECIO € UDS UNIT PRICE €
849300032	A	25	32	117,0	42,5	16,8	4	PN 16	PPR / PE	1.020	17,978
849300040	A	32	40	141,5	51,0	18,0	4	PN 16	PPR / PE	980	21,304
849300050	A	40	50	151,0	62,5	18,0	4	PN 16	PPR / PE	1.070	25,910
849300063	A	50	63	165,0	78,0	19,5	4	PN 16	PPR / PE	1.700	18,685
849300075	A	65	75	188,5	93,0	19,5	4	PN 16	PPR / PE	1.820	21,546
849300090	B	80	90	199,0	113,0	19,5	8	PN 16	PPR / PE	2.710	25,360
*849300110	B	100	110	224,5	134,0	19,5	8	PN 16	PPR / PE	3.335	34,735
849300125	B	100	125	250,0	168,0	25,0	8	PN 16	PPR / PE	1.480	68,023
849300160	B	150	160	285,0	191,5	19,5	8	PN 16	PPR	2.610	53,750
849310160	C	150	160	285,0	179,5	19,5	8	PN 16	PE	2.610	53,750
849300200	C	200	200	341,5	236,0	24,0	12	PN 16	PPR / PE	4.580	108,740
849300250	C	250	250	404,5	288,5	30,0	12	PN 16	PPR / PE	7.200	132,016
849300315	C	300	315	462,5	338,0	34,0	12	PN 16	PPR / PE	9.440	202,027

(*) UTILIZABLE EN PORTABRIDAS LARGO DE 125 mm



■ VALVULAS / VALVES

LLAVE EMBELLECEDOR / STOPCOCK EMBELLISHED

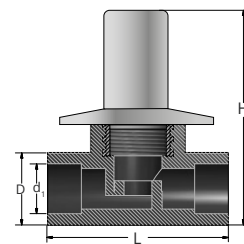

CÓDIGO CODE	Ø (mm)	D	d ₁	L	H			 Gr	PRECIO € UDS UNIT PRICE €
886002020	20 x 3/4"	28,0	20	74,0	94,5	6	18	6.206	24,314
886002525	25 x 3/4"	33,8	25	82,0	97,5	6	18	6.455	25,042
886003232	32 x 1"	40,6	32	95,5	104,5	5	10	4.685	36,019

CUERPO LLAVE / STOPCOCK BODY

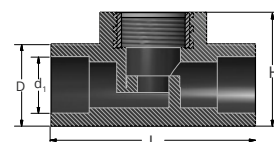

CÓDIGO CODE	Ø (mm)	D	d ₁	L	H			 Gr	PRECIO € UDS UNIT PRICE €
887002025	20 x 3/4"	28	20	74,0	45,5	6	42	4.210	6,149
887002525	25 x 3/4"	33,8	25	82,0	49,2	6	36	4.170	7,096
887003232	32 x 1"	40,6	32	95,5	54,2	5	20	3.040	9,904

Combinable con: Llave embellecedor, Llave embellecedor asta larga y Llave cierre latón.

MOLDURA LLAVE EMBELLECEDOR / STOPCOCK MOULDING



CÓDIGO CODE	Ø (mm)	Ø (pulg. in)			 Gr	PRECIO € UDS UNIT PRICE €
838003434	25	3/4"	1	100	16.605	7,530
838003232	32	1"	1	100	16.700	9,995

EMBELLECEDOR LLAVE / STOPCOCK EMBELLISHER



CÓDIGO CODE	Ø (mm)			 Gr	PRECIO € UDS UNIT PRICE €
839003434	20 - 25 - 32	1	50	6.625	8,968

LLAVE EMBELLECEDOR ASTA LARGA / STOPCOCK EMBELLISHED WITH LONG HANDLE

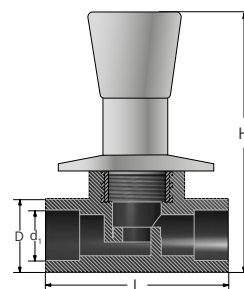

CÓDIGO CODE	Ø (mm)	D	d ₁	L	H			 Gr	PRECIO € UDS UNIT PRICE €
886500020	20 x 3/4"	28,0	20	74,0	118,0	6	12	5.600	32,914
886500025	25 x 3/4"	33,8	25	82,0	119,0	6	12	5.830	33,564
886500032	32 x 1"	40,6	32	95,5	131,5	5	10	5.850	43,330

MOLDURA LLAVE EMBELLECEDOR ASTA LARGA / STOPCOCK MOULDING LONG HANDLE



CÓDIGO CODE	Ø (mm)	d ₁	d ₂			 Gr	PRECIO € UDS UNIT PRICE €
838500234	25	16	1/2"	1	100	16.605	6,397
838500232	32	20	1/2"	1	100	16.700	11,532

EMBELLECEDOR LLAVE ASTA LARGA / STOPCOCK EMBELLISHER WITH LONG HANDLE



CÓDIGO CODE	Ø (mm)			 Gr	PRECIO € UDS UNIT PRICE €
839022532	20-25-32	1	50	5.740	13,596

PROLONGADOR LLAVE ASTA LARGA / STOPCOCK EMBELLISHER EXTENSION



CÓDIGO CODE	Ø (mm)			 Gr	PRECIO € UDS UNIT PRICE €
840000234	20-25-32	1	150	9.820	6,809



■ VALVULAS / VALVES

LLAVE CIERRE LATÓN / BRASS STOPCOCK

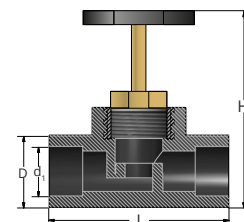

CÓDIGO CODE	Ø (mm)	D	d ₁	L	H				PRECIO € UDS UNIT PRICE €
886202034	20 - 3/4"	28	20	74,0	89,0	6	18	4.305	16,448
886202534	25 - 3/4"	33,8	25	82,0	93,0	6	18	4.525	16,628
886203232	32 - 1"	40,6	32	95,5	109,0	5	10	3.575	27,086

KIT MOLDURA LLAVE CIERRE LATÓN / KIT BRASS MOULDING SHORT STOPCOCK



CÓDIGO CODE	Ø (mm)	Ø (pulg. in)	PRECIO € UDS UNIT PRICE €
838110025	25	3/4" x 3/4"	8,965
838110032	32	1" x 1"	14,475

LLAVE INCLINADA / ANGLED STOPCOCK

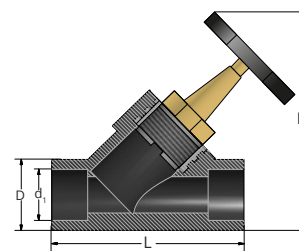

CÓDIGO CODE	Ø (mm)	D	d ₁	L	H				PRECIO € UDS UNIT PRICE €
886102034	20 - 3/4"	28	20	128	119,0	10	20	6.420	21,288
886102534	25 - 3/4"	33,8	25	128,5	118,0	10	20	5.875	21,288
886103232	32 - 1"	40,6	32	145	134,5	5	10	4.530	33,079

CUERPO LLAVE INCLINADA / ANGLED STOPCOCK BODY

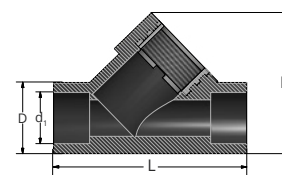

CÓDIGO CODE	Ø (mm)	d ₁	H	W	T				PRECIO € UDS UNIT PRICE €
887102034	20 - 3/4"	20	66	89,5	59	10	30	3.820	9,497
887102534	25 - 3/4"	25	65,5	89,5	59	10	30	3.655	9,836
887103232	32 - 1"	32	80,5	111	59	6	18	3.205	19,676

LLAVE BOLA DESMONTABLE C/CUELLO BRIDA / REMOVABLE VALVE BALL WITH FLANGE NECK

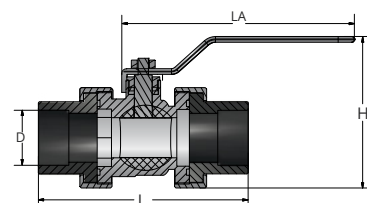

CÓDIGO CODE	Ø (mm)	D	L	H	LA		 Gr	PRECIO € UDS UNIT PRICE €
886420020	20	20	103,5	69,0	100,0	30	10.550	16,518
886420025	25	25	113,5	75,0	100,0	20	9.350	22,908
886420032	32	32	119,5	89,0	100,0	10	7.300	34,402
886420040	40	40	134,0	114,0	115,0	6	7.100	58,275
886420050	50	50	144,0	124,0	115,0	4	7.500	95,126
886420063	63	63	165,0	150,0	145,0	3	9.100	150,069

VÁLVULA BOLA PP-H C/CUELLO BRIDA / STOPCOCK PP VALVE

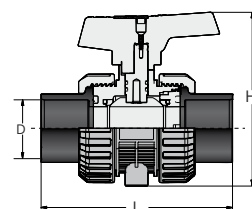

CÓDIGO CODE	Ø (mm)	D	L	H		 Gr	PRECIO € UDS UNIT PRICE €
886700020	20	20	84	52	1	10.550	80,412
886700025	25	25	108	62	1	9.350	95,079
886700032	32	32	124	70	1	7.300	117,929
886700040	40	40	142	84	1	7.100	145,413
886700050	50	50	167	104	1	7.500	193,440
886700063	63	63	198	120	1	9.100	242,994

NOTA : ESTAS PIEZAS SE SIRVEN CONTRA PEDIDO



SISTEMA DE DERIVACIONES REPOLEN

El sistema de derivaciones Repolen permite la inserción de tomas en tuberías de PE-100 o PPR con el mínimo coste y la máxima seguridad. El sistema cuenta con una amplia gama de derivaciones, con salidas rosca y a soldar hembra o macho, permitiendo salidas desde 20 mm hasta 110 mm en tuberías de 40 mm a 315 mm tanto en PPR como PE 100.

The saddle adaptor REPOLEN system allows the insertion of hydrants in PE-100 or PP-R pipes with minimum cost and maximum safety.

The system has a wide range of saddle adaptors, both in thread and socket system, allowing hydrants from 20 mm to 110 mm in size pipes from 40 mm to 315 mm in PE-100 as PP-R.

VENTAJAS

- Alta resistencia química
- No sufren corrientes galvánicas
- Amortiguan ruidos
- Atóxicas
- Indicadas para cualquier tipo de agua
- Conducen sustancias ácidas y alcalinas
- No hay adherencias a las paredes interiores
- Resistencia al hielo
- No hay electrólisis
- Menor pérdida de carga
- Duraderas en el tiempo

ADVANTAGES

- High chemicaly resistance
- They do not suffer galvanic
- Absorb noises
- Nontoxic
- Suitable for all water
- Lead acid and alkaline substances
- No adhesion on the inner walls
- Frost resistance
- No electrolysis
- Lower pressure drop
- Durable in time

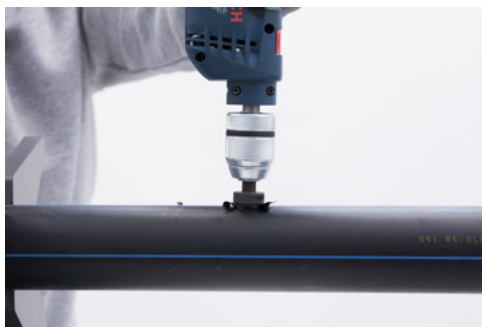

DERIVACIÓN SOLDABLE SALIDA HEMBRA / FEMALE SADDLE ADAPTOR

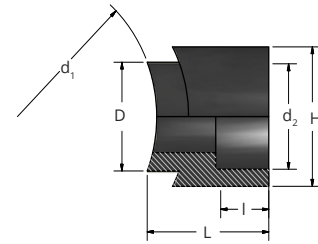

CÓDIGO CODE	Ø (mm)	d ₁	d ₂	D	L	H	I			 Gr	PRECIO € UDS UNIT PRICE €
890004020	40 x 20	40	20	20-25	41,0	38,0	14,5	5	75	1.370	2,312
890005020	50 x 20	50	20	20-25	36,5	38,0	14,5	5	75	1.370	2,312
890006320	63 x 20	63	20	20-25	38,0	38,0	14,5	5	75	1.370	2,312
890007520	75 x 20	75	20	20-25	40,0	38,0	14,5	5	75	1.740	2,312
890009020	90 x 20	90	20	20-25	39,5	38,0	14,5	5	75	1.590	2,312
890011020	110 x 20	110	20	20-25	40,5	38,0	14,5	5	75	1.740	2,312
890112520	125 x 20	125	20	20-25	43,0	38,0	14,5	5	50	1.480	2,312
890116020	160 x 20	160	20	20-25	50,0	38,0	14,5	5	70	1.540	2,312
890020020	200 x 20	200	20	20-25	50,0	38,0	14,5	5	70	1.540	2,312
890025020	250 x 20	250	20	20-25	50,0	38,0	14,5	5	70	1.540	2,312
890031520	315 x 20	315	20	20-25	50,0	38,0	14,5	5	70	1.540	2,312
890004025	40 x 25	40	25	20-25	41,5	38,0	16	5	75	1.740	2,671
890005025	50 x 25	50	25	20-25	37,5	38,0	16	5	75	1.740	2,671
890006325	63 x 25	63	25	20-25	38,5	38,0	16	5	75	1.740	2,671
890007525	75 x 25	75	25	20-25	39,5	38,0	16	5	75	1.740	2,671
890009025	90 x 25	90	25	20-25	40,5	38,0	16	5	60	1.560	2,671
890011025	110 x 25	110	25	20-25	42,0	38,0	16	5	45	1.150	2,671
890112525	125 x 25	125	25	20-25	43,5	38,0	16	5	50	1.130	2,671
890116025	160 x 25	160	25	20-25	47,0	38,0	16	5	70	1.680	2,671
890020025	200 x 25	200	25	20-25	47,0	38,0	16	5	70	1.680	2,671
890025025	250 x 25	250	25	20-25	47,0	38,0	16	5	70	1.680	2,671
890031525	315 x 25	315	25	20-25	47,0	38,0	16	5	70	1.680	2,671
890005032	50 x 32	50	32	32	43,0	43,0	18,1	5	75	2.090	3,571
890006332	63 x 32	63	32	32	43,0	43,0	18,1	5	75	2.090	3,571
890007532	75 x 32	75	32	32	41,0	43,0	18,1	5	60	2.040	3,571
890009032	90 x 32	90	32	32	47,0	43,0	18,1	5	45	1.420	3,571
890011032	110 x 32	110	32	32	43,5	43,0	18,1	5	45	1.600	3,571
890112532	125 x 32	125	32	32	48,0	43,0	18,1	5	45	1.370	3,571
890116032	160 x 32	160	32	32	53,5	43,0	18,1	5	70	2.450	3,571
890020032	200 x 32	200	32	32	53,5	43,0	18,1	5	70	2.450	3,571
890025032	250 x 32	250	32	32	53,5	43,0	18,1	5	70	2.450	3,571
890031532	315 x 32	315	32	32	53,5	43,0	18,1	5	70	2.450	3,571
890007540	75 x 40	75	40	40	47,5	52,0	20,5	5	60	2.040	4,699
890009040	90 x 40	90	40	40	52,0	52,0	20,5	5	35	1.710	4,699
890011040	110 x 40	110	40	40	48,5	52,0	20,5	5	35	1.950	4,699
890112540	125 x 40	125	40	40	52,5	52,0	20,5	5	40	2.050	4,699
890116040	160 x 40	160	40	40	54,5	52,0	20,5	5	40	2.450	4,699
890020040	200 x 40	200	40	40	54,5	52,0	20,5	5	40	2.450	4,699
890025040	250 x 40	250	40	40	54,5	52,0	20,5	5	40	2.450	4,699
890031540	315 x 40	315	40	40	54,5	52,0	20,5	5	40	2.450	4,699
890011050	110 x 50	110	50	50	53,0	68,0	23,5	5	25	2.000	5,301
890112550	125 x 50	125	50	50	53,0	68,0	23,5	3	27	2.265	5,301
890116050	160 x 50	160	50	50	53,0	68,0	23,5	5	20	2.450	5,301
890020050	200 x 50	200	50	50	53,0	68,0	23,5	5	20	2.450	5,301
890025050	250 x 50	250	50	50	53,0	68,0	23,5	5	20	2.450	5,301
890031550	315 x 50	315	50	50	53,0	68,0	23,5	5	20	2.450	5,301
890011063	110 x 63	110	63	63	61,0	82,5	27,4	6	12	1.560	8,991
890112563	125 x 63	125	63	63	61,0	82,5	27,4	6	15	1.750	8,991
890116063	160 x 63	160	63	63	61,0	82,5	27,4	5	20	2.450	8,991
890020063	200 x 63	200	63	63	61,0	82,5	27,4	5	20	2.450	8,991
890025063	250 x 63	250	63	63	61,0	82,5	27,4	5	20	2.450	8,991
890031563	315 x 63	315	63	63	61,0	82,5	27,4	5	20	2.450	8,991



DERIVACIÓN SOLDABLE SALIDA MACHO / MALE SADDLE ADAPTOR

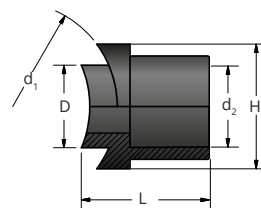

CÓDIGO CODE	Ø (mm)	d ₁	d ₂	D (taladro)	L	H		 Gr	PRECIO € UDS UNIT PRICE €
891009063	90 x 63	90	63	50	67	82	12	3.000	12,443
891011063	110 x 63	110	63	50	67	87	12	3.000	12,443
891012563	125 x 63	125	63	50	67	80	12	3.000	12,443
891016063	160 x 63	160	63	50	67	82	12	3.000	12,443
891020063	200 x 63	200	63	50	67	86	12	3.000	12,443
891025063	250 x 63	250	63	50	67	85	12	3.000	12,443
891031563	315 x 63	315	63	50	67	96	12	3.120	12,564
891040063	400 x 63	400	63	50	67	88	12	3.120	12,564
891009075	90 x 75	90	75	63	82	98	12	4.560	15,455
891011075	110 x 75	110	75	63	82	95	12	4.560	15,455
891012575	125 x 75	125	75	63	82	90	12	4.560	15,455
891016075	160 x 75	160	75	63	82	95	12	4.560	15,455
891020075	200 x 75	200	75	63	82	92	12	4.560	15,455
891025075	250 x 75	250	75	63	82	92	12	4.560	15,455
891031575	315 x 75	315	75	63	82	97	12	4.680	15,578
891040075	400 x 75	400	75	63	82	101	12	4.680	15,578
891011090	110 x 90	110	90	75	100	104	8	3.440	19,507
891012590	125 x 90	125	90	75	100	104	8	3.440	19,507
891016090	160 x 90	160	90	75	100	100	8	3.440	19,507
891020090	200 x 90	200	90	75	100	102	8	3.440	19,507
891025090	250 x 90	250	90	75	100	104	8	3.440	19,507
891031590	315 x 90	315	90	75	100	108	8	3.440	19,507
891040090	400 x 90	400	90	75	100	111	8	3.440	19,507
891012511	125 x 110	125	110	87	120	112	8	4.240	38,124
891016011	160 x 110	160	110	87	120	112	8	4.240	38,124
891020011	200 x 110	200	110	87	120	113	8	4.240	38,124
891025011	250 x 110	250	110	87	120	113	8	4.240	38,124
891031511	315 x 110	315	110	87	120	118	8	4.240	38,124
891040011	400 x 110	400	110	87	120	121	8	4.240	38,124

DERIVACIÓN SOLDABLE SALIDA ROSCA MACHO / MALE THREADED SADDLE ADAPTOR

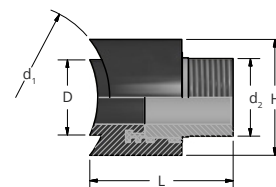

CÓDIGO CODE	Ø (mm)	d ₁	d ₂	D (taladro)	L	H			 Gr	PRECIO € UDS UNIT PRICE €
895205012	50 x 1/2"	50	1/2"	20-25	36	59,5	5	75	8.000	10,080
895206312	63 x 1/2"	63	1/2"	20-25	36	59,5	5	75	8.000	10,080
895207512	75 x 1/2"	75	1/2"	20-25	36	59,5	5	75	8.040	10,080
895209012	90 x 1/2"	90	1/2"	20-25	36	59,5	5	75	8.040	10,080
895205034	50 x 3/4"	50	3/4"	20-25	39	59,5	5	75	10.335	12,800
895206334	63 x 3/4"	63	3/4"	20-25	39	59,5	5	75	10.335	12,800
895207534	75 x 3/4"	75	3/4"	20-25	39	59,5	5	75	10.360	12,800
895209034	90 x 3/4"	90	3/4"	20-25	39	59,5	5	75	10.360	12,800

DERIVACIÓN SOLDABLE TIPO VICTAULIC / VICTAULIC SADDLE ADAPTOR

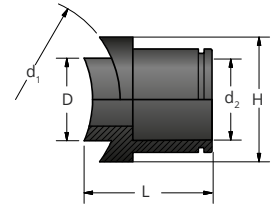

CÓDIGO CODE	Ø (mm)	d ₁	d ₂	D (taladro)	L	H		 Gr	PRECIO € UDS UNIT PRICE €
892009063	90 x 63	90	63	50	67	82	12	3.000	14,226
892011063	110 x 63	110	63	50	67	87	12	3.000	14,226
892012563	125 x 63	125	63	50	67	80	12	3.000	14,226
892016063	160 x 63	160	63	50	67	82	12	3.000	14,226
892020063	200 x 63	200	63	50	67	86	12	3.000	14,226
892025063	250 x 63	250	63	50	67	85	12	3.000	14,226
892031563	315 x 63	315	63	50	67	96	12	3.120	14,482
892040063	400 x 63	400	63	50	67	88	12	3.120	14,482
892009075	90 x 75	90	75	63	82	98	12	4.560	17,839
892011075	110 x 75	110	75	63	82	95	12	4.560	17,839
892012575	125 x 75	125	75	63	82	90	12	4.560	17,839
892016075	160 x 75	160	75	63	82	95	12	4.560	17,839
892020075	200 x 75	200	75	63	82	92	12	4.560	17,839
892025075	250 x 75	250	75	63	82	92	12	4.560	17,839
892031575	315 x 75	315	75	63	82	97	12	4.680	18,095
892040075	400 x 75	400	75	63	82	101	12	4.680	18,095
892011090	110 x 90	110	90	75	100	104	8	3.440	23,830
892012590	125 x 90	125	90	75	100	104	8	3.440	23,830
892016090	160 x 90	160	90	75	100	100	8	3.440	23,830
892020090	200 x 90	200	90	75	100	102	8	3.440	23,830
892025090	250 x 90	250	90	75	100	104	8	3.440	23,830
892031590	315 x 90	315	90	75	100	108	8	3.440	23,830
892040090	400 x 90	400	90	75	100	111	8	3.440	23,830
892012511	125 x 110	125	110	87	120	112	8	4.240	47,669
892016011	160 x 110	160	110	87	120	112	8	4.240	47,669
892020011	200 x 110	200	110	87	120	113	8	4.240	47,669
892025011	250 x 110	250	110	87	120	113	8	4.240	47,669
892031511	315 x 110	315	110	87	120	118	8	4.240	47,669
892040011	400 x 110	400	110	87	120	121	8	4.240	47,669

INSERTO CON ROSCA / INSERT WITH FEMALE THREADED SADDLE

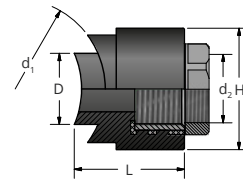

CÓDIGO CODE	Ø (mm)	d ₁	d ₂	D (taladro)	L	H			 Gr	PRECIO € UDS UNIT PRICE €
895007534	63 - 75 x 3/4"	63 - 75	3/4"	20 - 25	52,5	44	10	60	7.085	8,752



DERIVACIÓN SOLDABLE SALIDA ROSCA HEMBRA / FEMALE THREADED SADDLE ADAPTOR

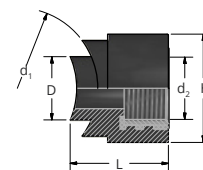

CÓDIGO CODE	Ø (mm)	d ₁	d ₂	D (taladro)	H	L			 Gr	PRECIO € UDS UNIT PRICE €
895104012	40 x 1/2"	40	1/2"	20-25	38,5	42,0	5	75	4.000	6,654
895105012	50 x 1/2"	50	1/2"	20-25	38,5	37,0	5	75	4.012	6,654
895106312	63 x 1/2"	63	1/2"	20-25	38,5	39,0	5	75	4.060	6,654
895107512	75 x 1/2"	75	1/2"	20-25	38,5	40,0	5	75	4.000	6,654
895109012	90 x 1/2"	90	1/2"	20-25	38,5	40,5	5	75	4.046	6,654
895111012	110 x 1/2"	110	1/2"	20-25	38,5	42,0	5	75	4.000	6,654
895112512	125 x 1/2"	125	1/2"	20-25	38,5	43,5	5	45	3.870	6,654
895116012	160 x 1/2"	160	1/2"	20-25	38,5	47,5	5	70	6.510	6,654
895120012	200 x 1/2"	200	1/2"	20-25	38,5	47,5	5	70	6.510	6,654
895125012	250 x 1/2"	250	1/2"	20-25	38,5	47,5	5	70	6.510	6,654
895131512	315 x 1/2"	315	1/2"	20-25	38,5	47,5	5	70	6.510	6,654
895104034	40 x 3/4"	40	3/4"	20-25	43,0	42,0	5	75	5.340	8,510
895105034	50 x 3/4"	50	3/4"	20-25	43,0	37,0	5	65	4.660	8,510
895106334	63 x 3/4"	63	3/4"	20-25	43,0	39,0	5	65	4.590	8,510
895107534	75 x 3/4"	75	3/4"	20-25	43,0	52,0	5	65	5.370	8,510
895109034	90 x 3/4"	90	3/4"	20-25	43,0	40,5	5	45	3.255	8,510
895111034	110 x 3/4"	110	3/4"	20-25	43,0	44,0	5	45	3.615	8,510
895112534	125 x 3/4"	125	3/4"	20-25	43,0	48,0	5	45	3.840	8,510
895116034	160 x 3/4"	160	3/4"	20-25	43,0	47,5	5	70	7.910	8,510
895120034	200 x 3/4"	200	3/4"	20-25	43,0	47,5	5	70	7.910	8,510
895125034	250 x 3/4"	250	3/4"	20-25	43,0	47,5	5	70	7.910	8,510
895131534	315 x 3/4"	315	3/4"	20-25	43,0	47,5	5	70	7.910	8,510
895107532	75 x 1"	75	1"	40	57,0	51,0	5	40	7.200	16,980
895109032	90 x 1"	90	1"	40	57,0	51,0	5	35	6.535	16,980
895111032	110 x 1"	110	1"	40	57,0	52,0	5	35	7.155	16,980
895112532	125 x 1"	125	1"	40	57,0	56,0	5	35	7.250	16,980
895116032	160 x 1"	160	1"	40	57,0	58,0	5	30	6.315	16,980
895120032	200 x 1"	200	1"	40	57,0	58,0	5	30	6.315	16,980
895125032	250 x 1"	250	1"	40	57,0	58,0	5	30	6.315	16,980
895131532	315 x 1"	315	1"	40	57,0	58,0	5	30	6.315	16,980

INSERTO CON PLETINA / INSERT WITH PLATTEN

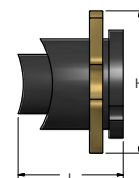
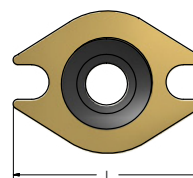

CÓDIGO CODE	Ø (mm)	L	I	H			 Gr	PRECIO € UDS UNIT PRICE €
895000020	25	44	77,5	60	10	60	7.085	6,603

INSERTO / INSERT

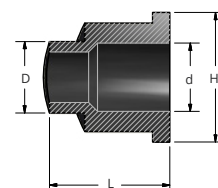

CÓDIGO CODE	Ø (mm)	D (taladro)	d	H	L			 Gr	PRECIO € UDS UNIT PRICE €
895000200	25	25	24	45,5	44	20	60	7.085	2,504

PLETINA PARA BATERIAS / MANIFOLD PLATTEN

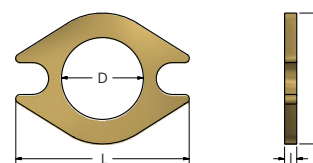

CÓDIGO CODE	Ø (mm)	L	H	I	D			 Gr	PRECIO € UDS UNIT PRICE €
849006375	25	77,5	60	5,5	37,6	10	60	5.665	3,795

DERIVACIÓN CURVA / CURVE DERIVATION

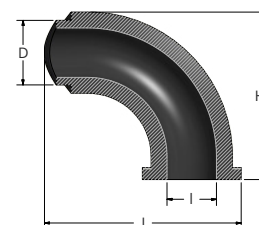

CÓDIGO CODE	Ø (mm)	D (taladro)	I	H	L			 Gr	PRECIO € UDS UNIT PRICE €
895206375	50/63/75 - 25	20-25	21	85	102	5	30	2.515	5,828
895290110	90/110								5,828

SALVATUBOS / CROSSOVER

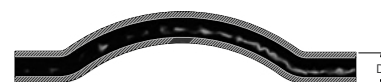

CÓDIGO CODE	Ø (mm)	D		 Gr	PRECIO € UDS UNIT PRICE €
885001616	16	16	50	1.750	1,615
885002020	20	20	40	2.120	1,740
885002525	25	25	30	2.410	2,589
885003232	32	32	16	2.175	3,695



CODO 90° MACHO/HEMBRA / MALE/FEMALE 90° ELBOW

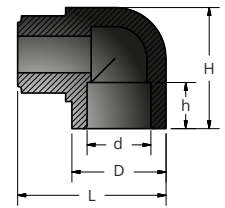

CÓDIGO CODE	Ø (mm)	d	D	H	L	h				PRECIO € UDS UNIT PRICE €
883002020	20	20	30	39	49	14,5	10	100	2.205	0,840

CODO 45° MACHO/HEMBRA / MALE/FEMALE 45° ELBOW

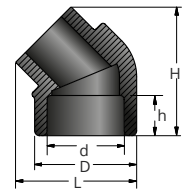

CÓDIGO CODE	Ø (mm)	d	D	H	L	l				PRECIO € UDS UNIT PRICE €
884002020	20	20	30	39	51	14,5	10	100	1.730	1,192

TAPÓN DE REPARACIÓN / REPAIR CAP

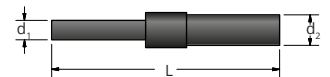

CÓDIGO CODE	Ø (mm)	d ₁	d ₂	L				PRECIO € UDS UNIT PRICE €
893000711	7 x 11	7	11	83	100	200	1.490	1,083

TE CENTRO MACHO / MALE TEE CENTRE

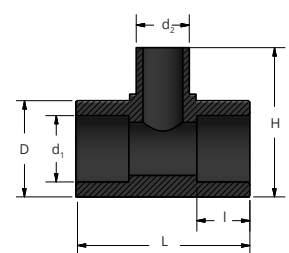

CÓDIGO CODE	Ø (mm)	d ₁	d ₂	D	L	l	H				PRECIO € UDS UNIT PRICE €
894202020	20	20	20,3	30	52,5	14,5	44,6	10	80	1.915	0,923

MANGUITO ROSCA HEMBRA INOX / FEMALE INOX THREADED COUPLING COUPLING

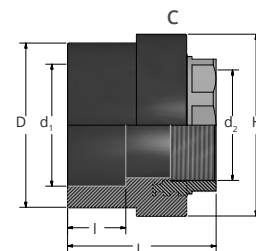
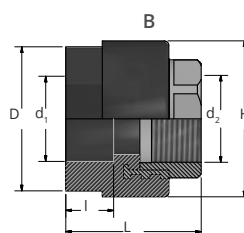
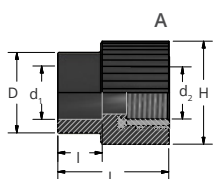

CÓDIGO CODE	TIPO TIPE	Ø (mm)	d ₁	d ₂	D	H	L	I				PRECIO € UDS UNIT PRICE €
877522020	A	20 x 1/2"	20	1/2"	29	38,0	40,0	14,5	10	100	5.500	14,699
877522025	A	20 x 3/4"	20	3/4"	29	44,5	40,0	14,5	10	80	6.880	20,710
877522520	A	25 x 1/2"	25	1/2"	34,6	40,0	42,5	16,0	10	80	6.240	15,259
877522525	A	25 x 3/4"	25	3/4"	34,6	45,0	42,5	16,0	10	80	6.890	20,846
877523225	B	32 x 3/4"	32	3/4"	40,1	51,5	45,0	18,1	10	50	5.055	21,388
877523232	B	32 x 1"	32	1"	40,1	60,5	60,5	18,1	5	30	7.160	37,907
877524032	B	40 x 1"	40	1"	57	71,0	57,5	20,5	3	24	6.455	42,150
877524040	B	40 x 1 1/4"	40	1 1/4"	57	75,5	61,5	20,5	3	18	6.615	57,539
877525050	C	50 x 1 1/2"	50	1 1/2"	67,9	81,0	67,5	23,5	3	15	6.740	64,747
877526363	C	63 x 2"	63	2"	83,4	92,5	78,0	27,4	2	8	5.200	65,928
877527575	C	75 x 2 1/2"	75	2 1/2"	97,7	119,5	80,0	31,0	1	6	6.650	102,426
877529090	C	90 x 3"	90	3"	119,5	144,0	102,5	33,0	1	3	4.900	281,112
877520110	C	110 x 4"	110	4"	153,8	153,8	120,0	37,0	1	3	6.160	271,625

MANGUITO ROSCA MACHO INOX / MALE INOX THREADED COUPLING

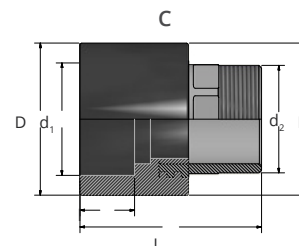
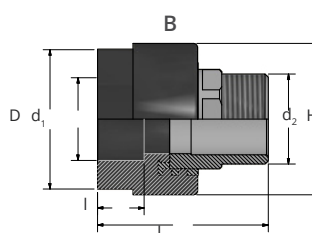
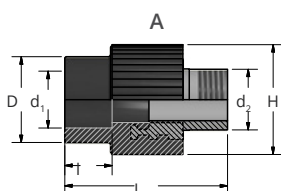

CÓDIGO CODE	TIPO TIPE	Ø (mm)	d ₁	d ₂	D	H	L	I				PRECIO € UDS UNIT PRICE €
878512020	A	20 x 1/2"	20	1/2"	29	38	55,5	14,5	10	90	7.915	22,206
878512025	A	20 x 3/4"	20	3/4"	29	39	57	14,5	10	80	9.350	24,555
878512520	A	25 x 1/2"	25	1/2"	34,6	40	57	16,0	10	80	7.145	22,970
878512525	A	25 x 3/4"	25	3/4"	34,6	39	57	16,0	10	80	8.835	24,518
878513225	B	32 x 3/4"	32	3/4"	40,1	51,5	62	18,1	5	40	5.524	25,279
878513232	B	32 x 1"	32	1"	40,1	60	75,5	18,1	5	30	7.800	43,797
878514032	B	40 x 1"	40	1"	57	70,5	74,5	20,5	3	18	6.560	47,806
878514040	B	40 x 1 1/4"	40	1 1/4"	57	75,5	83	20,5	3	18	8.900	72,806
878515050	C	50 x 1 1/2"	50	1 1/2"	67,9	76	90	23,5	2	12	7.005	79,689
878516363	C	63 x 2"	63	2"	83,4	85	100,5	27,4	2	10	6.169	86,263
878517575	C	75 x 2 1/2"	75	2 1/2"	97,7	100	105	31,0	1	6	4.290	129,632
878519090	C	90 x 3"	90	3"	119,5	122	130,5	33,0	1	3	4.710	204,257
878510110	C	110 x 4"	110	4"	153,8	157,5	158	37,0	1	2	6.480	381,297



TE ROSCA HEMBRA INOX / FEMALE INOX THREADED TEE

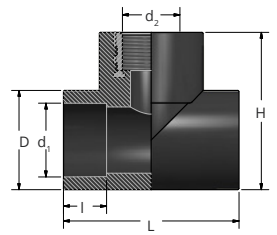

CÓDIGO CODE	Ø (mm)	d ₁	d ₂	D	L	I	H			 Gr	PRECIO € UDS UNIT PRICE €
879522020	20 x 1/2" x 20	20	1/2"	29,5	53,5	14,5	52,0	10	70	5.128	15,204
879522520	25 x 1/2" x 25	25	1/2"	34	68,0	16,0	54,5	10	40	4.225	15,608
879522525	25 x 3/4" x 25	25	3/4"	34	63,0	18,1	57,0	10	40	4.625	21,316
879523225	32 x 3/4" x 32	32	3/4"	43,5	75,0	20,5	69,0	5	20	3.225	23,322
879523232	32 x 1" x 32	32	1"	43,5	74,5	23,5	77,5	5	20	5.320	38,481

CODO 90° ROSCA HEMBRA INOX / ELBOW 90° FEMALE INOX THREADED

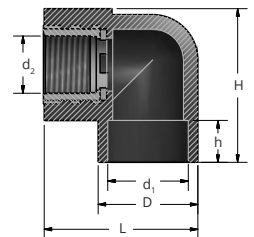



CÓDIGO CODE	Ø (mm)	d ₁	d ₂	D	L	H	h			 Gr	PRECIO € UDS UNIT PRICE €
880522020	20 x 1/2"	20	1/2"	30,3	47	49,5	14,5	10	70	4.685	14,821
880522520	25 x 1/2"	25	1/2"	34,8	56	56	16,0	10	60	4.265	15,621
880522525	25 x 3/4"	25	3/4"	34,8	65	54,5	16,0	5	50	4.600	21,634
880523225	32 x 3/4"	32	3/4"	44	63,5	62,5	18,1	5	40	4.200	21,730
880523232	32 x 1"	32	1"	44	79	67	18,1	5	20	4.840	38,490

DERIVACIÓN SOLDABLE SALIDA ROSCA HEMBRA INOX

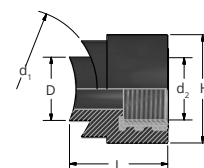
FEMALE INOX THREADED SADDLE ADAPTOR



CÓDIGO CODE	Ø (mm)	d ₁	d ₂	D	H	L			 Gr	PRECIO € UDS UNIT PRICE €
895154012	40 x 1/2"	40	1/2"	20-25	38,5	42,0	5	75	4.000	15,052
895155012	50 x 1/2"	50	1/2"	20-25	38,5	37,0	5	75	4.145	15,052
895156312	63 x 1/2"	63	1/2"	20-25	38,5	39,0	5	75	4.060	15,052
895157532	75 x 1/2"	75	1/2"	20-25	38,5	40,0	5	75	4.000	15,052
895159032	90 x 1/2"	90	1/2"	20-25	38,5	40,5	5	75	4.046	15,052
895151032	110 x 1/2"	110	1/2"	20-25	38,5	42,0	5	75	4.000	15,052
895152232	125 x 1/2"	125	1/2"	20-25	38,5	43,5	5	45	3.870	15,052
895156032	160 x 1/2"	160	1/2"	20-25	38,5	47,5	5	70	6.510	15,052
895152012	200 x 1/2"	200	1/2"	20-25	38,5	47,5	5	70	6.510	15,052
895155112	250 x 1/2"	250	1/2"	20-25	38,5	47,5	5	70	6.510	15,052
895153112	315 x 1/2"	315	1/2"	20-25	38,5	47,5	5	70	6.510	15,052
895154034	40 x 3/4"	40	3/4"	20-25	43,0	42,0	5	75	5.340	21,117
895155034	50 x 3/4"	50	3/4"	20-25	43,0	37,0	5	65	4.660	21,117
895156334	63 x 3/4"	63	3/4"	20-25	43,0	39,0	5	65	4.675	21,117
895157534	75 x 3/4"	75	3/4"	20-25	43,0	52,0	5	65	5.370	21,117
895159034	90 x 3/4"	90	3/4"	20-25	43,0	40,5	5	45	3.330	21,117
895151034	110 x 3/4"	110	3/4"	20-25	43,0	44,0	5	45	3.315	21,117
895152534	125 x 3/4"	125	3/4"	20-25	43,0	48,0	5	45	2.980	21,117
895156034	160 x 3/4"	160	3/4"	20-25	43,0	47,5	5	70	7.910	21,117
895152034	200 x 3/4"	200	3/4"	20-25	43,0	47,5	5	70	7.910	21,117
895155134	250 x 3/4"	250	3/4"	20-25	43,0	47,5	5	70	7.910	21,117
895153134	315 x 3/4"	315	3/4"	20-25	43,0	47,5	5	70	7.910	21,117
895157532	75 x 1"	75	1"	40	57,0	51,0	5	40	7.200	43,625
895159032	90 x 1"	90	1"	40	57,0	51,0	5	35	6.535	43,625
895151032	110 x 1"	110	1"	40	57,0	52,0	5	35	7.155	43,625
895152532	125 x 1"	125	1"	40	57,0	56,0	5	35	7.250	43,625
895156032	160 x 1"	160	1"	40	57,0	58,0	5	30	6.315	43,625
895152032	200 x 1"	200	1"	40	57,0	58,0	5	30	6.315	43,625
895155132	250 x 1"	250	1"	40	57,0	58,0	5	30	6.315	43,625
895153132	315 x 1"	315	1"	40	57,0	58,0	5	30	6.315	43,625





PE-RT II SYSTEM

Sistema socket y mecánico de tubos y accesorios para la instalación de redes de agua sanitaria, calefacción y suelo radiante.

PE-RT II pipes and fitting socket and mechanical system for the installation of sanitary networks, heating and radiating floor.



Familia 31 Tuberías PE-RT
PE-RT pipes  86

Familia 33 Accesorios PE-RT
PE-RT accessories  86

Familia 312 Racores casquillo corredizo PE-RT
PE-RT slide bushing socket  90

Familia 311 Racores compresión PE-RT
PE-RT compression socket  94





TUBERÍAS REPOLEN PERT II

REPOLEN PERT II PIPES



Series Serie 5 - **SDR 11** (20-25-32mm.) Serie 4 - **SDR 9** (16mm.)
 Suministro Tubería en rollos otras medidas consultar. Pipe rolls, other measures. to consult



CÓDIGO	DIÁMETRO (mm.) d	ESPESOR (mm.) E	DIÁMETRO INT. (mm.) di	METROS ROLLO	PESO METRO (gr.)	CAJAS PALET	PRECIO €/UNIDAD
CODE	DIAMETER (mm.) d	THICKNESS (mm.)	INT. DIAMETER (mm.)	ROLL MTS.	METER WEIGHT (gr.)	PALLET BOXES	UNIT/ PRICE €
480000001	16	1,8	12,4	100	0,08	16	0,982
480000002	20	1,9	16,2	100	0,11	16	1,353
480000003	25	2,3	20,4	50	0,17	16	1,941
480000004	32	2,9	26,2	50	0,27	13	3,399

(*) Medidas Cajas tubería

Tubería 16 mm a 25 mm - 710 x 690 x 235
 Tubería 32 mm - 840 x 820 x 235



TAPÓN · CAP				
CÓDIGO	MEDIDA MM.	UNI. CAJA	PESO CAJA (GR)	PRECIO €/UNIDAD
736001616	16	150	1.020	0,620
736002020	20	150	1.700	0,661
736002525	25	100	1.925	1,145
736003232	32	80	2.290	1,588



MANGUITO · SOCKET				
CÓDIGO	MEDIDA MM.	UNI. CAJA	PESO CAJA (GR)	PRECIO €/UNIDAD
731001616	16	150	1.450	0,499
731002020	20	150	2.055	0,557
731002525	25	100	1.530	0,750
731003232	32	70	2.155	1,251



REDUCCIÓN MACHO/HEMбра · REDUCER PIPE MALE/FEMALE				
CÓDIGO	MEDIDA MM.	UNI. CAJA	PESO CAJA (GR)	PRECIO €/UNIDAD
730012016	20 x 16	150	1.105	0,540
730012516	25 x 16	150	1.475	0,545
730012520	25 x 20	150	1.660	0,727
730013220	32 x 20	150	1.995	0,869
730013225	32 x 25	100	1.865	1,018



REDUCCIÓN HEMBРА/HEMBРА · REDUCER PIPE FEMALE/FEMALE				
CÓDIGO	MEDIDA MM.	UNI. CAJA	PESO CAJA (GR)	PRECIO €/UNIDAD
730002016	20 x 16	100	1.320	0,792
730002516	25 x 16	100	1.620	0,792
730002520	25 x 20	100	1.840	1,073
730003220	32 x 20	100	2.030	1,256
730003225	32 x 25	100	2.330	1,256



TE REDUCIDA CENTRO HEMBRA · FEMALE NARROW TEE CENTRE				
CÓDIGO	MEDIDA MM.	UNI. CAJA	PESO CAJA (GR)	PRECIO €/UNIDAD
735162016	16X20x16	50	2.725	1,604
735201616	20x16x16	50	1.630	1,604
735201620	20x16x20	50	1.425	1,604
735202016	20x20x16	50	2.645	1,604
735202025	20x20x25	50	2.280	1,604
735202520	20x25x20	50	2.270	1,604
735251625	25x16x25	50	2.145	1,604
735252025	25x20x25	50	2.460	1,604
735202525	20x25x25	50	2.190	1,604
735322032	32x20x32	30	2.060	3,320
735322532	32x25x32	30	1.940	3,320



TE LISA HEMBRA · SMOOTH FEMALE TEE				
CÓDIGO	MEDIDA MM.	UNI. CAJA	PESO CAJA (GR)	PRECIO €/UNIDAD
734001616	16	100	1.725	0,593
734702020	20	80	2.260	0,729
734702525	25	60	2.205	1,058
734703232	32	30	1.870	2,531



CODO 90° HEMBRA/HEMBRA · FEMALE/FEMALE 90° ELBOW				
CÓDIGO	MEDIDA MM.	UNI. CAJA	PESO CAJA (GR)	PRECIO €/UNIDAD
732001616	16	150	1.765	0,537
732002020	20	150	1.775	0,714
732002525	25	100	2.425	0,875
732003232	32	50	2.080	1,378



LLAVE CON EMBELLECEDOR · STOPCOCK WITH EMBELLISHER					
CÓDIGO	MEDIDA MM.	MEDIDA PLG.	UNI. CAJA	PESO CAJA (GR)	PRECIO €/UNIDAD
736000020	20	3/4"	18	6.206	28,357
736000025	25	3/4"	18	6.455	29,207
736000032	32	1"	10	4.685	40,008



LLAVE C/POMO ASTA LARGA · STOPCOCK WITH LONG HANDLE					
CÓDIGO	MEDIDA MM.	MEDIDA PLG.	UNI. CAJA	PESO CAJA (GR)	PRECIO €/UNIDAD
736500020	20	3/4"	12	5.600	38,388
736500025	25	3/4"	12	5.830	39,145
736500032	32	1"	10	5.850	48,130





CUERPO LLAVE · STOPCOCK BODY					
CÓDIGO	MEDIDA MM.	MEDIDA PLG.	UNI. CAJA	PESO CAJA (GR)	PRECIO €/UNIDAD
737002034	20	3/4"	42	4.210	7,171
737002525	25	3/4"	36	4.170	7,882
737003232	32	1"	20	3.040	11,000



MANGUITO ROSCA HEMBRA · FEMALE THREADED COUPLING				
CÓDIGO	MEDIDA MM.	UNI. CAJA	PESO CAJA (GR)	PRECIO €/UNIDAD
737021620	16 x 1/2"	100	5.840	4,217
737022020	20 x 1/2"	100	5.485	4,241
737022025	20 x 3/4"	80	5.455	5,358
737022520	25 x 1/2"	80	5.155	5,004
737022525	25 x 3/4"	80	9.175	5,358
737023225	32 x 3/4"	50	4.215	7,594
737023232	32 x 1"	30	6.440	15,061



MANGUITO ROSCA MACHO · MALE THREADED COUPLING				
CÓDIGO	MEDIDA MM.	UNI. CAJA	PESO CAJA (GR)	PRECIO €/UNIDAD
738011620	16 x 1/2"	90	8.190	6,391
738012020	20 x 1/2"	90	7.995	6,330
738012025	20 x 3/4"	80	9.110	8,736
738012520	25 x 1/2"	80	7.580	7,025
738012525	25 x 3/4"	80	9.175	9,305
738013225	32 x 3/4"	40	5.423	9,506
738013232	32 x 1"	30	6.745	17,257



TE ROSCA HEMBRA · FEMALE THREADED TEE				
CÓDIGO	MEDIDA MM.	UNI. CAJA	PESO CAJA (GR)	PRECIO €/UNIDAD
739021620	16 - 1/2"	60	5.495	4,735
739022020	20x1/2"	70	4.970	5,130
739022520	25x1/2"	40	3.210	6,377
739022525	25x3/4"	40	3.800	7,593
739023225	32x3/4"	20	3.235	8,649
739023232	32x1"	20	5.120	15,895



TE ROSCA MACHO · MALE THREADED TEE				
CÓDIGO	MEDIDA MM.	UNI. CAJA	PESO CAJA (GR)	PRECIO €/UNIDAD
740011620	16x1/2"	60	6.145	5,597
740012020	20x1/2"	60	6.365	6,753
740012525	25x3/4"	40	6.255	10,056
740013232	32x1"	16	4.335	18,314



CODO 90° ROSCA HEMBRA · ELBOW 90° FEMALE THREADED				
CÓDIGO	MEDIDA MM.	UNI. CAJA	PESO CAJA (GR)	PRECIO €/UNIDAD
730021620	16x1/2"	70	4.830	4,229
730022020	20x1/2"	70	4.685	4,229
730022520	25x1/2"	60	4.265	5,526
730022525	25x3/4"	50	4.600	6,836
730023225	32x3/4"	40	4.200	6,906
730023232	32x1"	20	4.840	14,293



CODO 90° ROSCA MACHO - ELBOW 90° MALE THREADED				
CÓDIGO	MEDIDA MM.	UNI. CAJA	PESO CAJA (GR)	PRECIO €/UNIDAD
731011620	16x1/2"	70	7.148	6,382
731012020	20x1/2"	70	6.750	6,382
731012520	25x1/2"	50	5.920	7,518
731012525	25x3/4"	40	5.860	9,790
731013225	32x3/4"	30	5.565	10,314
731013232	32x1"	20	5.260	18,276



CODO 90° ROSCA HEMBRA PARED - ELBOW 90° FEMALE THREADED WALL				
CÓDIGO	MEDIDA MM.	UNI. CAJA	PESO CAJA (GR)	PRECIO €/UNIDAD
731021620	16 x 1/2"	50	4.070	4,782
731022020	20 x 1/2"	50	3.895	4,782



TAPÓN DE REPARACIÓN · REPAIR CAP				
CÓDIGO	MEDIDA MM.	UNI. CAJA	PESO CAJA (GR)	PRECIO €/UNIDAD
733000711	7 x 11	200	1.490	1,263



CUELLO BRIDA CON JUNTA · FLANGE NECK WITH FLAT RING				
CÓDIGO	MEDIDA MM.	UNI. CAJA	PESO CAJA (GR)	PRECIO €/UNIDAD
739100020	20	150	2.485	3,817
739100025	25	100	2.105	4,134
739100032	32	70	2.020	6,294



LLAVE BOLA DESMONTABLE C/CUELLO BRIDA · REMOVABLE VALVE BALL WITH FLANGE NECK				
CÓDIGO	MEDIDA MM.	UNI. CAJA	PESO CAJA (GR)	PRECIO €/UNIDAD
736420020	20	30	10.550	16,951
736420025	25	20	9.350	23,510
736420032	32	10	7.300	35,305





CODO 90° · 90° ELBOW		
CÓDIGO	MEDIDA MM.	PRECIO €/UNIDAD
772001616	16	7,226
772002020	20	7,642
772002525	25	14,399



CODO 90° R-HEMBRA · 90° ELBOW FEMALE SCREW		
CÓDIGO	MEDIDA MM.	PRECIO €/UNIDAD
770021620	16 - 1/2"	8,516
770022020	20 - 1/2"	6,569
770022525	25 - 3/4"	6,604



CODO 90° R-MACHO · 90° ELBOW MALE SCREW		
CÓDIGO	MEDIDA MM.	PRECIO €/UNIDAD
771011620	16 - 1/2"	8,158
771012020	20 - 1/2"	8,516



CODO 90° TUERCA LOCA · 90° ELBOW WITH FREE NUT		
CÓDIGO	MEDIDA MM.	PRECIO €/UNIDAD
770121620	16 - 1/2"	16,880
770122020	20 - 1/2"	17,935
770122525	25 - 3/4"	26,968



CODO PLACA H = 38 mm · ELBOW PLATE H-38 mm		
CÓDIGO	MEDIDA MM.	PRECIO €/UNIDAD
771021620	16 - 1/2"	8,845
771022020	20 - 1/2"	9,155



CODO PLACA H = 48 mm · ELBOW PLATE H-48 mm		
CÓDIGO	MEDIDA MM.	PRECIO €/UNIDAD
771101621	16 - 1/2"	10,293



TE IGUAL · SMOOTH TEE		
CÓDIGO	MEDIDA MM.	PRECIO €/UNIDAD
774001616	16	10,452
774002020	20	10,452
774002525	25	23,830



TE REDUCIDA · NARROW TEE CENTRE		
CÓDIGO	MEDIDA MM.	PRECIO €/UNIDAD
775162016	16-20-16	12,276
775201616	20-16-16	12,276
775201620	20-16-20	12,276
775202016	20-20-16	12,381



TE ROSCA CENTRAL HEMBRA · FEMALE THREADED TEE		
CÓDIGO	MEDIDA MM.	PRECIO €/UNIDAD
776021620	16 - 1/2"	11,091
776022020	20 - 1/2"	11,795



TE ROSCA CENTRAL MACHO · MALE THREADED TEE		
CÓDIGO	MEDIDA MM.	PRECIO €/UNIDAD
776011620	16 - 1/2"	11,367
776012020	20 - 1/2"	12,106



MANGUITO RECTO · COUPLING		
CÓDIGO	MEDIDA MM.	PRECIO €/UNIDAD
771001616	16	5,173
771002020	20	6,434
771002525	25	15,091



MANGUITO REDUCIDO · REDUCER COUPLING		
CÓDIGO	MEDIDA MM.	PRECIO €/UNIDAD
770012016	20 - 16	7,484



RACORD FIJO MACHO · FIXED MALE ADAPTOR		
CÓDIGO	MEDIDA MM.	PRECIO €/UNIDAD
777011616	16 - 3/8"	5,003
771011620	16 - 1/2"	4,880
777011625	16 - 3/4"	7,103
777012020	20 - 1/2"	5,243
777012025	20 - 3/4"	7,812
777012525	25 - 3/4"	9,672
777012532	25 - 1"	15,935
777013232	32 - 1"	19,056



RACORD FIJO HEMBRA · FIXED FEMALE ADAPTOR		
CÓDIGO	MEDIDA MM.	PRECIO €/UNIDAD
777021616	16 - 3/8"	4,481
777021620	16 - 1/2"	5,261
777022020	20 - 1/2"	5,777
777022025	20 - 3/4"	7,607
777022525	25 - 3/4"	9,449





RACORD MOVIL HEMBRA · MOBILE FEMALE ADAPTOR		
CÓDIGO	MEDIDA MM.	PRECIO €/UNIDAD
777121616	16 - 3/8"	3,795
777121620	16 - 1/2"	4,194
777121625	16 - 3/4"	7,619
777122020	20 - 1/2"	4,915
777122025	20 - 3/4"	6,481
777122525	25 - 3/4"	9,572
777122532	25 - 1"	13,953
777123232	32 - 1"	22,035



ADAPTADOR SOLAR · SOLAR ADAPTOR		
CÓDIGO	MEDIDA MM.	PRECIO €/UNIDAD
773001416	14 - 16x1,5	6,240
773001616	16 - 16x1,5	6,399
773001820	18 - 20x1,9	8,827



CASQUILLO DESLIZANTE · SLIDING SLEEVE		
CÓDIGO	MEDIDA MM.	PRECIO €/UNIDAD
773000016	16 x 1,5	1,619
773000020	20 x 1,9	2,293
776000025	25 x 2,3	3,589



VALVULA ESFERA EMPOTRAR · BALL VALVE RECESS		
CÓDIGO	MEDIDA MM.	PRECIO €/UNIDAD
778000016	16	19,589
778000020	20	19,589
778000025	25	27,848



VALVULAS · VALVES			
CÓDIGO	TIPO	MEDIDA	PRECIO €/UNIDAD
779000016	VALVULA CONTROL	16	21,848
779000020	ANILLO CORREDIZO	20	21,848
779000025	Accionamiento Triangular/Oval/ABS	25	34,868
779100016	VALVULA CONTROL	16	21,677
779100020	ANILLO CORREDIZO	20	21,677
779100025	Accionamiento ROC	25	32,229



ANILLO CORREDIZO · SLIDING RING		
CÓDIGO	MEDIDA MM.	PRECIO €/UNIDAD
770000016	16	2,845
770000020	20	3,554
770000025	25	4,569



ALARGADERA + TONILLO · EXTENSION + SCREW		
CÓDIGO		PRECIO €/UNIDAD
770000143		2,170



ALARGADERA MONTURA · MOUNT EXTENSION		
CÓDIGO	MEDIDA MM.	PRECIO €/UNIDAD
779000032	32	2,346
779000040	40	2,933
779000045	45	3,466
779000050	50	4,088
779000057	57	4,674
779000067	67	5,619
779000097	97	6,950



PALANCA



TRIANGULAR



OVAL



ROC



DESIGN

ACCIONAMIENTOS VALVULA EMPOTRAR · FLUSH VALVE ACTUATORS		
CÓDIGO	TIPO	PRECIO €/UNIDAD
778000001	PALANCA	10,205
778000002	TRIANGULAR	11,883
778000003	OVAL	11,883
778000004	ROC	9,672
778000005	DESIGN	12,053

ACCIONAMIENTOS VALVULA CONTROL · DRIVE CONTROL VALVE		
CÓDIGO	TIPO	PRECIO €/UNIDAD
779000001	TRIANGULAR	11,155
779000002	OVAL	11,883
779000003	ROC	3,724
779000004	ABS	5,449





CODO 90° RACORD COMPRESSION · 90° ELBOW COMPRESSION ADAPTOR		
CÓDIGO	MEDIDA MM.	PRECIO €/UNIDAD
762001616	16 x 2	12,258
762002020	20 x 2	16,276
762002525	25 x 3	27,455
762003232	32 x 3	37,795



CODO 90° MACHO RACORD COMPRESSION · 90° ELBOW MALE COMPRESSION ADAPTOR		
CÓDIGO	MEDIDA MM.	PRECIO €/UNIDAD
761011620	16x2 - 1/2"	8,100
761011625	16x2 - 3/4"	9,953
761012020	20x2 - 1/2"	13,912
761012025	20x2 - 3/4"	12,100
761012525	25x3 - 3/4"	19,431
761012532	25x3 - 1"	19,965
761013232	32x3 - 1"	26,469



CODO 90° HEMBRA RACORD COMPRESSION · 90° ELBOW FEMALE COMPRESSION ADAPTOR		
CÓDIGO	MEDIDA MM.	PRECIO €/UNIDAD
760021620	16x2 - 1/2"	8,317
760021625	16x2 - 3/4"	12,692
760022020	20x2 - 1/2"	12,633
760022025	20x2 - 3/4"	12,950
760022525	25x3 - 3/4"	22,704
760022532	25x3 - 1"	24,182
760023232	32x3 - 1"	31,273



CODO PLACA HEMBRA RACORD COMPRESSION · ELBOW PLATE FEMALE COMPRESSION ADAPTOR		
CÓDIGO	MEDIDA MM.	PRECIO €/UNIDAD
761021620	16x2 - 1/2"	9,560
761022020	20x2 - 1/2"	14,147
761022525	20x2 - 3/4"	21,419



CODO PLACA DOBLE HEMBRA RACORD COMPRESSION · ELBOW PLATE DOUBLE FEMALE COMPRESSION ADAPTOR		
CÓDIGO	MEDIDA MM.	PRECIO €/UNIDAD
761121620	16x2 - 1/2"	24,557



TE IGUAL RACORD COMPRESSION · TEE COMPRESSION ADAPTOR		
CÓDIGO	MEDIDA MM.	PRECIO €/UNIDAD
764001616	16 x 2	17,103
764002020	20 x 2	22,997
764002525	25 x 3	43,654
764003232	32 x 3	52,557



TE MACHO RACORD COMPRESSION · MALE TEE COMPRESSION ADAPTOR		
CÓDIGO	MEDIDA MM.	PRECIO €/UNIDAD
766011620	16x2 - 1/2"	13,419
766012020	20x2 - 1/2"	19,073
766012025	20x2 - 3/4"	19,548
766012520	25x3 - 1/2"	34,487
766012525	25x3 - 3/4"	32,123
766012532	25x3 - 1"	33,091
766013232	32x3 - 1"	41,994



TE HEMBRA RACORD COMPRESSION · FEMALE TEE COMPRESSION ADAPTOR		
CÓDIGO	MEDIDA MM.	PRECIO €/UNIDAD
766021620	16x2 - 1/2"	16,299
766022020	20x2 - 1/2"	20,182
766022025	20x2 - 3/4"	21,701
766022525	25x3 - 3/4"	32,850
766022532	25x3 - 1"	38,962
766023232	32x3 - 1"	43,830



TE REDUCIDA RACORD COMPRESSION · REDUCER TEE COMPRESSION ADAPTOR		
CÓDIGO	MEDIDA MM.	PRECIO €/UNIDAD
765201616	20 - 16 - 16	21,267
765201620	20 - 16 - 20	22,604
765202016	20 - 20 - 16	23,331
765251625	25 - 16 - 25	34,469
765252020	25 - 20 - 20	31,396
765252025	25 - 20 - 25	34,745
765252520	25 - 25 - 20	35,906
765322532	32 - 25 - 32	47,748



MANGUITO RACORD COMPRESSION · COUPLING COMPRESSION ADAPTOR		
CÓDIGO	MEDIDA MM.	PRECIO €/UNIDAD
761001616	16	10,012
761002020	20	15,290
761002525	25	23,806
761003232	32	33,208



MANGUITO REDUCIDO RACORD COMPRESSION · REDUCER COUPLING COMPRESSION ADAPTOR		
CÓDIGO	MEDIDA MM.	PRECIO €/UNIDAD
760012016	20 - 16	13,537
760012516	25 - 16	22,270



MANGUITO MACHO RACORD COMPRESSION · MALE COUPLING COMPRESSION ADAPTOR		
CÓDIGO	MEDIDA MM.	PRECIO €/UNIDAD
767011620	16x2 - 1/2"	5,754
767011625	16x2 - 3/4"	7,372
767012020	20x2 - 1/2"	7,748
767012025	20x2 - 3/4"	7,924
767012525	25x3 - 3/4"	13,718
767012532	25x3 - 1"	15,689
767013232	32x3 - 1"	22,311



MANGUITO HEMBRA RACORD COMPRESSION · FEMALE COUPLING COMPRESSION ADAPTOR		
CÓDIGO	MEDIDA MM.	PRECIO €/UNIDAD
767021620	16x2 - 1/2"	6,170
767021625	16x2 - 3/4"	8,375
767022020	20x2 - 1/2"	10,012
767022025	20x2 - 3/4"	9,877
767022525	25x3 - 3/4"	15,079
767022532	25x3 - 1"	17,460
767023232	32x3 - 1"	22,563





HERRAMIENTAS Y ACCESORIOS

Útiles para la instalación de los sistemas socket REPOLEN, así como complementos como bridas, tornillería, abrazaderas etc...

Tools and machinery for REPOLEN socket system installation, as well as flat bridles, screws, clamps, etc ...

Familia 21 Matrices, maquinaria, bridas y accesorios
Dies, machinery, bridles and accessories  98





MATRIZ · DIES				
CÓDIGO	MEDIDA MM.	UNI. CAJA	PESO CAJA (GR)	PRECIO €/UNIDAD
843001616	16	1	60	38,864
843002020	20	1	105	43,955
843002525	25	1	130	49,611
843003232	32	1	150	57,737
843004040	40	1	290	69,347
843005050	50	1	490	81,537
843006363	63	1	600	92,077
843007575	75	1	600	114,527
843009090	90	1	1.125	145,780
843110110	110	1	1.480	166,734
843125125	125	1	1.770	201,822
843160160	160	1	2.060	275,903



MATRIZ SOLDASIENTOS · SADDLE DIES				
CÓDIGO	MEDIDA MM.	UNI. CAJA	PESO CAJA (GR)	PRECIO €/UNIDAD
840402025	40/20-25	1	265	135,871
840502025	50/20-25	1	275	135,871
840632025	63/20-25	1	305	135,871
840752025	75/20-25	1	310	135,871
840902025	90/20-25	1	295	135,871
840102025	110/20-25	1	330	135,871
840122025	125/20-25	1	375	135,871
840162025	160/20-25	1	375	135,871
840200025	200/20-25	1	360	163,043
840250025	250/20-25	1	360	163,043
840312025	315/20-25	1	380	163,043
840630032	63-32	1	325	135,871
840750032	75-32	1	340	135,871
840900032	90-32	1	340	135,871
840100032	110-32	1	365	135,871
840120032	125-32	1	365	135,871
840160032	160-32	1	365	135,871
840200032	200-32	1	370	177,718
840250032	250-32	1	370	177,718
840315032	315-32	1	390	177,718
840750040	75-40	1	530	135,871
840900040	90-40	1	540	135,871
840100040	110-40	1	560	135,871
840120040	125-40	1	565	135,871
840160040	160-40	1	585	181,168
840200040	200-40	1	585	228,272
840250040	250-40	1	590	228,272
840315040	315-40	1	610	228,272
840900050	90-50	1	585	175,054
840100050	110-50	1	845	173,054
840120050	125-50	1	840	173,054
840160050	160-50	1	845	203,089
840200050	200-50	1	850	243,709
840250050	250-50	1	855	243,709
840315050	315-50	1	860	243,709
840355050	355-50	1	910	135,871
840400050	400-50	1	910	135,871
840900063	90-63	1	590	203,890
840100063	110-63	1	845	203,890
840120063	125-63	1	205	203,089
840160063	160-63	1	1.290	222,968
840200063	200-63	1	1.285	267,563
840250063	250-63	1	1.295	267,563
840315063	315-63	1	1.300	267,563
840355063	355-63	1	1.590	203,089
840400063	400-63	1	1.590	203,089
840160075	160-75	1	1.960	270,060
840200075	200-75	1	1.960	270,060
840250075	250-75	1	1.960	270,060
840315075	315-75	1	1.960	270,060
840355075	355-75	1	1.960	270,060
840400075	400-75	1	1.960	270,060
840125090	125-90	1	1.290	427,770
840160090	160-90	1	1.960	427,770
840200090	200-90	1	3.330	427,770
840250090	250-90	1	3.330	427,770
840315090	315-90	1	3.330	427,770
840355090	355-90	1	3.330	427,770
840400090	400-90	1	3.330	427,770
840200110	200-110	1	3.580	559,420
840250110	250-110	1	3.580	559,420
840315110	315-110	1	3.580	559,420
840355110	355-110	1	3.580	559,420
840400110	400-110	1	3.580	559,420



MATRIZ REPARACIÓN · REPAIR DIE				
CÓDIGO	MEDIDA MM.	UNI. CAJA	PESO CAJA (GR)	PRECIO €/UNIDAD
843000000	7	1	165	78,327
843000011	11	1	165	78,327



TALADRO DERIVACIONES · DERIVATION DRILL				
CÓDIGO	MEDIDA MM.	UNI. CAJA	PESO CAJA (GR)	PRECIO €/UNIDAD
840000007	20 + 25	1	0,130	46,886
840000024	32	1	0,200	57,910
840000026	40	1	0,290	142,041
840000027	50	1	0,325	168,447
840000028	63	1	0,450	213,943



TIJERAS PEQUEÑAS · SMALL SCISSORS					
CÓDIGO	MEDIDA MM.	MEDIDA PLG.	UNI. CAJA	PESO CAJA (GR)	PRECIO €/UNIDAD
840000002	20 - 40	1/2" - 1 1/4"	1	280	22,278



TIJERAS GRANDES · LARGE SCISSORS					
CÓDIGO	MEDIDA MM.	MEDIDA PLG.	UNI. CAJA	PESO CAJA (GR)	PRECIO €/UNIDAD
840000001	40 - 63	1 1/4" - 2"	1	1.225	142,538



CORTATUBOS · PIPE CUTTER					
CÓDIGO	MEDIDA MM.	UNI. CAJA	PESO CAJA (GR)	PRECIO €/UNIDAD	
840000022	50 - 110	1	1.515	302,166	



ALINEAMIENTO DE GRUPOS · CLUSTER ALIGNER					
CÓDIGO	MEDIDA MM.	MEDIDA PLG.	UNI. CAJA	PESO CAJA (GR)	PRECIO €/UNIDAD
840000000	20	1/2"	1	750	77,283



MALETA COMPLETA POLIFUSOR · COMPLETE POLYFUSION CASE						
CÓDIGO	MEDIDA MM.	MEDIDA PLG.	TENSIÓN	UNI. CAJA	PESO CAJA (GR)	PRECIO €/UNIDAD
840001632	20-32	1/2" - 1"	220 V	1	4.785	429,062
820253240	20-63	1/2" - 2"	220 V	1	8.780	547,159
840092032	20-32	1/2" - 1"	110 V	1	4.785	429,062
840092063	20-63	1/2" - 2"	110 V	1	8.780	547,159





POLIFUSOR DE BANCO · POLYFUSION SET				
CÓDIGO	MEDIDA MM.	UNI. CAJA	PESO CAJA (GR)	PRECIO €/UNIDAD
820075160	50-63-75-90-110-125-160	1	83.100	8.160,818



MÁQUINA SOLDAR A MANO · MANUAL WELDING MACHINE				
CÓDIGO	MEDIDA MM.	UNI. CAJA	PESO CAJA (GR)	PRECIO €/UNIDAD
820020125	16 a 125	1	4.475	597,184

CON CABALLETE - SIN MATRICES · WITH SMALL HORSE - WITHOUT DIES



MÁQUINA ELECTROSOLDABLE POLIVALENTE · POLIVALENT ELECTROWELDING MACHINE				
CÓDIGO	MEDIDA MM.	UNI. CAJA	PESO CAJA (GR)	PRECIO €/UNIDAD
848000010	-	1	25.400	6.682,140



MÁQUINA SOLDADURA TOPE · BUTT FUSION MACHINE				
CÓDIGO	MEDIDA MM.	UNI. CAJA	PESO CAJA (GR)	PRECIO €/UNIDAD
848000007	90-600	1	315.000	*

(*) SE SIRVE CONTRA PEDIDO – CONSULTAR PRECIO Y PLAZO DE ENTREGA
SERVED AGAINST REQUEST. ASK FOR PRICES AND DELIVERY TERMS



TAPÓN PRUEBAS · TEST CAP				
CÓDIGO	MEDIDA MM.	UNI. CAJA	PESO CAJA (GR)	PRECIO €/UNIDAD
Rojo 842000025	1/2"	200	4.479	0,794
Azul 842000025	1/2"	200	4.479	0,794
Rojo 842000020	3/4"	200	4.479	0,883
Azul 842000021	3/4"	200	4.479	0,883



TORNILLO BRIDA CON TUERCA Y ARANDELA · FLANGE SCREW WITH NUT AND WASHER		
CÓDIGO	MEDIDA MM.	PRECIO €/UNIDAD
849203250	M12 - 60	1,299
849206375	M16 - 80	2,057
849201125	M16 - 100	2,406
849202000	M16 - 120	2,750



PLACA SOPORTE CODO · PLATE SUPPORT ELBOW

CÓDIGO	MEDIDA MM.	UNI. CAJA	PESO CAJA (GR)	PRECIO €/UNIDAD
849000001	-	125	25.750	7,466



RACORD LOCO · IDDLLE ADAPTOR

CÓDIGO	MEDIDA MM.	MEDIDA PLG.	UNI. CAJA	PESO CAJA (GR)	PRECIO €/UNIDAD
842001234	20 - 25	1/2 x 3/4	100	7.020	3,899
842000341	25 - 32	3/4 x 1	60	6.580	7,326
842001114	32 - 40	1 x 1 1/4	40	8.020	11,605



ABRAZADERA ISOFONICA INOX GOMA VERDE · INOX ISOFONIC CLAMP GREEN RUBBER

CÓDIGO	MEDIDA MM.	MEDIDA PLG.	UNI. CAJA	PESO CAJA (GR)	PRECIO €/UNIDAD
840001016	16	3/8"	1		5,581
840001020	20	1/2"	1		6,103
840001025	25	3/4"	1		6,626
840001032	32	1"	1		7,206
840001040	40	1 1/4"	1		7,787
840001050	50	1 1/2"	1		8,368
840001063	63	2"	1		9,587
840001075	75	2 1/2"	1		11,271
840001090	90	3"	1		13,419
840001110	110	4"	1		16,206
840001125	125	5"	1		17,774
840001160	160	6"	1		20,329



ABRAZADERA ISOFONICA INOX GOMA NEGRA · INOX ISOFONIC CLAMP BLACK RUBBER

CÓDIGO	MEDIDA MM.	MEDIDA PLG.	UNI. CAJA	PESO CAJA (GR)	PRECIO €/UNIDAD
890001016	16	3/8"	1		4,806
890001020	20	1/2"	1		5,258
890001025	25	3/4"	1		5,710
890001032	32	1"	1		6,206
890001040	40	1 1/4"	1		6,710
890001050	50	1 1/2"	1		7,206
890001063	63	2"	1		8,258
890001075	75	2 1/2"	1		9,710
890001090	90	3"	1		11,555
890001110	110	4"	1		13,955
890001125	125	5"	1		15,310
890001160	160	6"	1		17,510





BATERÍAS Y COLECTORES

Amplia gama de baterías tanto en PPR como en PE-100 con los sistemas de pletina y roscado. Gran capacidad de fabricación de colectores a medida para todo tipo de aplicaciones tales como; cabezales de riego, grupos de presión, climatización, calderas, etc...

Wide range of PP-R and PE-100 manifolds with platten or screw system. Great manufacturing capacity of customized manifolds for all kind of applications, such as irrigation heads, pressure groups, air conditioning, heating boilers, etc ...



Familia 19 Baterías y colectores Manifolds and water batteries		104
Sistema pletina Platten system		105
Sistema roscado Screw system		108
Accesorios baterías Manifold accessories		110
Colectores a medida Against request manifolds		111

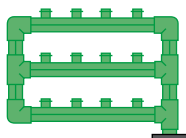

BANDERA
FLAG

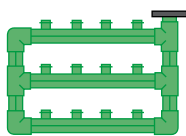

INVERTIDA
INVERTED

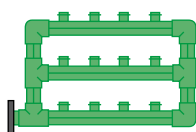

LATERAL INVERTIDA
INVERTED SIDE

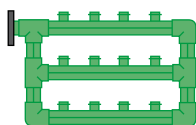

LATERAL SUPERIOR
UPPER SIDE

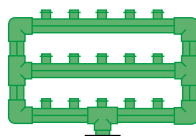

CENTRAL
CENTRAL

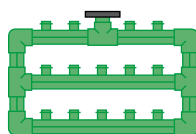

INVERTIDA CENTRAL
CENTRAL INVERTED

BATERIAS TOMA BANDERA FLAG MANIFOLD

CÓDIGO	Nº FILAS	SERVICIOS	MODELO	DIÁMETRO TUBO	PRECIO €/UNIDAD
CODE	NO. ROWS	SERVICES	MODEL	PIPE DIAMETER	UNIT/ PRICE €
850750204	2	4	P75 2F4	75	137,943
850750206	2	6	P75 2F6	75	148,822
850750208	2	8	P75 2F8	75	170,760
850750210	2	10	P75 2F10	75	183,488
850750212	2	12	P75 2F12	75	203,379
850750214	2	14	P75 2F14	75	216,104
850750216	2	16	P75 2F16	75	233,637
850750218	2	18	P75 2F18	75	242,401
850750220	2	20	P75 2F20	75	256,371
850750222	2	22	P75 2F22	75	278,934
850750224	2	24	P75 2F24	75	291,413
850750226	2	26	P75 2F26	75	306,515
850750228	2	28	P75 2F28	75	319,156
850750230	2	30	P75 2F30	75	336,222
850750306	3	6	P75 3F6	75	194,289
850750309	3	9	P75 3F9	75	214,285
850750312	3	12	P75 3F12	75	234,341
850750315	3	15	P75 3F15	75	256,896
850750318	3	18	P75 3F18	75	282,141
850750321	3	21	P75 3F21	75	306,512
850750324	3	24	P75 3F24	75	325,766
850750327	3	27	P75 3F27	75	347,442
850750330	3	30	P75 3F30	75	369,785
850900333	3	33	P90 3F33	90	484,984
850900336	3	36	P90 3F36	90	504,761
850900339	3	39	P90 3F39	90	522,237
850900342	3	42	P90 3F42	90	550,082
850900345	3	45	P90 3F45	90	582,034

SISTEMA CENTRAL / INVERTIDA CENTRAL CENTRAL SYSTEM / CENTRAL INVERTED

CÓDIGO	Nº FILAS	SERVICIOS	MODELO	DIÁMETRO TUBO	PRECIO €/UNIDAD
CODE	NO. ROWS	SERVICES	MODEL	PIPE DIAMETER	UNIT/ PRICE €
852750208	2	8	P75 2F8	75	235,062
852750210	2	10	P75 2F10	75	246,609
852750212	2	12	P75 2F12	75	258,156
852750214	2	14	P75 2F14	75	272,203
852750216	2	16	P75 2F16	75	285,727
852750218	2	18	P75 2F18	75	305,647
852750220	2	20	P75 2F20	75	326,215
852750222	2	22	P75 2F22	75	347,396
852750224	2	24	P75 2F24	75	372,934
852750226	2	26	P75 2F26	75	391,243
852750228	2	28	P75 2F28	75	410,275
852750230	2	30	P75 2F30	75	434,048
852750312	3	12	P75 3F12	75	312,229
852750315	3	15	P75 3F15	75	325,989
852750318	3	18	P75 3F18	75	344,618
852750321	3	21	P75 3F21	75	364,105
852750324	3	24	P75 3F24	75	392,952
852750327	3	27	P75 3F27	75	417,149
852750330	3	30	P75 3F30	75	432,804
852900333	3	33	P90 3F33	90	489,929
852900336	3	36	P90 3F36	90	524,559
852900339	3	39	P90 3F39	90	554,347
852900342	3	42	P90 3F42	90	572,241
852900345	3	45	P90 3F45	90	602,983

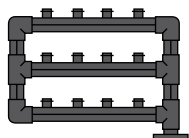

BANDERA
FLAG

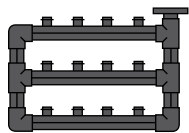

INVERTIDA
INVERTED

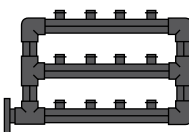

LATERAL INVERTIDA
INVERTED SIDE

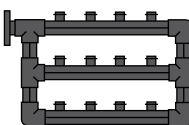

LATERAL SUPERIOR
UPPER SIDE

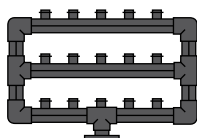

CENTRAL
CENTRAL

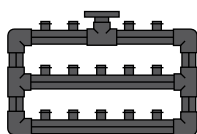

INVERTIDA CENTRAL
CENTRAL INVERTED

BATERIAS TOMA BANDERA FLAG MANIFOLD

CÓDIGO	Nº FILAS	SERVICIOS	MODELO	DIÁMETRO TUBO	PRECIO €/UNIDAD
CODE	NO. ROWS	SERVICES	MODEL	PIPE DIAMETER	UNIT/ PRICE €
860750204	2	4	P75 2F4	75	146,220
860750206	2	6	P75 2F6	75	157,751
860750208	2	8	P75 2F8	75	181,006
860750210	2	10	P75 2F10	75	194,497
860750212	2	12	P75 2F12	75	215,582
860750214	2	14	P75 2F14	75	229,070
860750216	2	16	P75 2F16	75	247,655
860750218	2	18	P75 2F18	75	256,945
860750220	2	20	P75 2F20	75	271,753
860750222	2	22	P75 2F22	75	295,670
860750224	2	24	P75 2F24	75	308,898
860750226	2	26	P75 2F26	75	324,906
860750228	2	28	P75 2F28	75	338,305
860750230	2	30	P75 2F30	75	356,395
860750306	3	6	P75 3F6	75	205,946
860750309	3	9	P75 3F9	75	227,142
860750312	3	12	P75 3F12	75	248,401
860750315	3	15	P75 3F15	75	272,310
860750318	3	18	P75 3F18	75	299,069
860750321	3	21	P75 3F21	75	324,903
860750324	3	24	P75 3F24	75	345,312
860750327	3	27	P75 3F27	75	368,289
860750330	3	30	P75 3F30	75	391,972
860900333	3	33	P90 3F33	90	514,083
860900336	3	36	P90 3F36	90	535,047
860900339	3	39	P90 3F39	90	553,571
860900342	3	42	P90 3F42	90	583,087
860900345	3	45	P90 3F45	90	616,956

SISTEMA CENTRAL / INVERTIDA CENTRAL CENTRAL SYSTEM / CENTRAL INVERTED

CÓDIGO	Nº FILAS	SERVICIOS	MODELO	DIÁMETRO TUBO	PRECIO €/UNIDAD
CODE	NO. ROWS	SERVICES	MODEL	PIPE DIAMETER	UNIT/ PRICE €
862750208	2	8	P75 2F8	75	249,166
862750210	2	10	P75 2F10	75	261,406
862750212	2	12	P75 2F12	75	273,645
862750214	2	14	P75 2F14	75	288,535
862750216	2	16	P75 2F16	75	302,871
862750218	2	18	P75 2F18	75	323,986
862750220	2	20	P75 2F20	75	345,788
862750222	2	22	P75 2F22	75	368,240
862750224	2	24	P75 2F24	75	395,310
862750226	2	26	P75 2F26	75	414,718
862750228	2	28	P75 2F28	75	434,892
862750230	2	30	P75 2F30	75	460,091
862750312	3	12	P75 3F12	75	330,963
862750315	3	15	P75 3F15	75	345,548
862750318	3	18	P75 3F18	75	365,295
862750321	3	21	P75 3F21	75	385,951
862750324	3	24	P75 3F24	75	416,529
862750327	3	27	P75 3F27	75	442,178
862750330	3	30	P75 3F30	75	458,772
862900333	3	33	P90 3F33	90	519,325
862900336	3	36	P90 3F36	90	556,033
862900339	3	39	P90 3F39	90	587,608
862900342	3	42	P90 3F42	90	606,575
862900345	3	45	P90 3F45	90	639,162

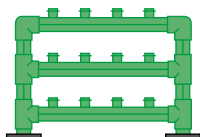

DOBLE TOMA
DOUBLE INLET

BATERIAS DOBLE TOMA DOBLE INLET MANIFOLD

CÓDIGO	Nº FILAS	SERVICIOS	MODELO	DIÁMETRO TUBO	PRECIO €/UNIDAD
CODE	NO. ROWS	SERVICES	MODEL	PIPE DIAMETER	UNIT/ PRICE €
850175218	2	18	P75 2F18	75	308,196
850175220	2	20	P75 2F20	75	325,593
850175318	3	18	P75 3F18	75	336,542
850175321	3	21	P75 3F21	75	367,854
850175324	3	24	P75 3F24	75	388,144
850175327	3	27	P75 3F27	75	412,159
850175330	3	30	P75 3F30	75	441,948



COLECTOR ARBOL SALIDA RECTA TREE MANIFOLD STRAIGHT OUTLET

CÓDIGO	Nº FILAS	SERVICIOS	MODELO	DIÁMETRO TUBO	PRECIO €/UNIDAD
CODE	NO. ROWS	SERVICES	MODEL	PIPE DIAMETER	UNIT/ PRICE €
851630102	1	2	P63 1F2	63	81,714
851630103	1	3	P63 1F3	63	87,105
851630104	1	4	P63 1F4	63	92,496
851630105	1	5	P63 1F5	63	97,888
851630106	1	6	P63 1F6	63	103,279



COLECTOR ARBOL SALIDA CURVA TREE MANIFOLD CURVED OUTLET

CÓDIGO	Nº FILAS	SERVICIOS	MODELO	DIÁMETRO TUBO	PRECIO €/UNIDAD
CODE	NO. ROWS	SERVICES	MODEL	PIPE DIAMETER	UNIT/ PRICE €
851163102	1	2	P63 1F2	63	110,075
851163103	1	3	P63 1F3	63	118,367
851163104	1	4	P63 1F4	63	126,659
851163105	1	5	P63 1F5	63	134,950
851163106	1	6	P63 1F6	63	143,242



COLECTOR CANDELABRO SALIDA CURVA CANDELABRA MANIFOLD CURVED OUTLET

CÓDIGO	Nº FILAS	SERVICIOS	MODELO	DIÁMETRO TUBO	PRECIO €/UNIDAD
CODE	NO. ROWS	SERVICES	MODEL	PIPE DIAMETER	UNIT/ PRICE €
851263104	1	4	P63 1F4	63	152,607
851263106	1	6	P63 1F6	63	167,939
851275108	1	8	P75 1F8	75	207,111
851275110	1	10	P75 1F10	75	222,955

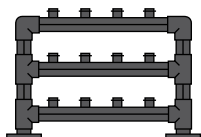

DOBLE TOMA
DOUBLE INLET

BATERIAS DOBLE TOMA

DOBLE INLET MANIFOLD

CÓDIGO	Nº FILAS	SERVICIOS	MODELO	DIÁMETRO TUBO	PRECIO €/UNIDAD
CODE	NO. ROWS	SERVICES	MODEL	PIPE DIAMETER	UNIT/ PRICE €
860175218	2	18	P75 2F18	75	326,688
860175220	2	20	P75 2F20	75	345,129
860175318	3	18	P75 3F18	75	356,735
860175321	3	21	P75 3F21	75	389,925
860175324	3	24	P75 3F24	75	411,433
860175327	3	27	P75 3F27	75	436,889
860175330	3	30	P75 3F30	75	468,465

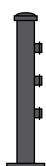

COLECTOR ARBOL SALIDA RECTA

TREE MANIFOLD STRAIGHT OUTLET

CÓDIGO	Nº FILAS	SERVICIOS	MODELO	DIÁMETRO TUBO	PRECIO €/UNIDAD
CODE	NO. ROWS	SERVICES	MODEL	PIPE DIAMETER	UNIT/ PRICE €
861630102	1	2	P63 1F2	63	86,617
651630103	1	3	P63 1F3	63	92,331
861630104	1	4	P63 1F4	63	98,046
861630105	1	5	P63 1F5	63	103,761
861630106	1	6	P63 1F6	63	109,476

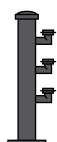

COLECTOR ARBOL SALIDA CURVA

TREE MANIFOLD CURVED OUTLET

CÓDIGO	Nº FILAS	SERVICIOS	MODELO	DIÁMETRO TUBO	PRECIO €/UNIDAD
CODE	NO. ROWS	SERVICES	MODEL	PIPE DIAMETER	UNIT/ PRICE €
861163102	1	2	P63 1F2	63	116,680
861163103	1	3	P63 1F3	63	125,469
861163104	1	4	P63 1F4	63	134,259
861163105	1	5	P63 1F5	63	143,047
861163106	1	6	P63 1F6	63	151,837

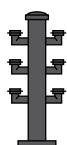

COLECTOR CANDELABRO SALIDA CURVA

CANDELABRA MANIFOLD CURVED OUTLET

CÓDIGO	Nº FILAS	SERVICIOS	MODELO	DIÁMETRO TUBO	PRECIO €/UNIDAD
CODE	NO. ROWS	SERVICES	MODEL	PIPE DIAMETER	UNIT/ PRICE €
861263104	1	4	P63 1F4	63	161,763
861263106	1	6	P63 1F6	63	178,015
861275108	1	8	P75 1F8	75	219,538
861275110	1	10	P75 1F10	75	236,332



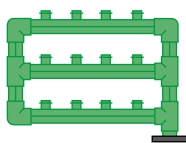

BANDERA
FLAG

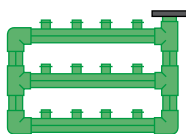

INVERTIDA
INVERTED

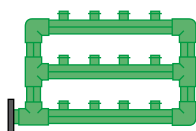

LATERAL INVERTIDA
INVERTED SIDE

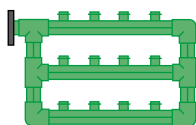

LATERAL SUPERIOR
UPPER SIDE

BATERIAS TOMA BANDERA FLAG MANIFOLD

CÓDIGO	Nº FILAS	SERVICIOS	MODELO	DIÁMETRO TUBO	PRECIO €/UNIDAD
CODE	NO. ROWS	SERVICES	MODEL	PIPE DIAMETER	UNIT/ PRICE €
851750204	2	4	R75 2F4	75	151,606
851750206	2	6	R75 2F6	75	167,936
851750208	2	8	R75 2F8	75	187,433
851750210	2	10	R75 2F10	75	204,800
851750212	2	12	R75 2F12	75	225,233
851750214	2	14	R75 2F14	75	242,648
851750216	2	16	R75 2F16	75	265,211
851750218	2	18	R75 2F18	75	283,018
851750220	2	20	R75 2F20	75	303,330
851750222	2	22	R75 2F22	75	325,661
851750224	2	24	R75 2F24	75	345,342
851750226	2	26	R75 2F26	75	363,588
851750228	2	28	R75 2F28	75	380,587
851750230	2	30	R75 2F30	75	405,928
851750306	3	6	R75 3F6	75	216,028
851750309	3	9	R75 3F9	75	235,027
851750312	3	12	R75 3F12	75	261,816
851750315	3	15	R75 3F15	75	290,049
851750318	3	18	R75 3F18	75	319,694
851750321	3	21	R75 3F21	75	351,016
851750324	3	24	R75 3F24	75	375,815
851750327	3	27	R75 3F27	75	405,941
851750330	3	30	R75 3F30	75	432,935
851900333	3	33	R90 3F33	90	539,467
851900336	3	36	R90 3F36	90	573,159
851900339	3	39	R90 3F39	90	607,864
851900342	3	42	R90 3F42	90	634,826
851900345	3	45	R90 3F45	90	671,304

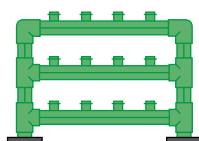

DOBLE TOMA
DOUBLE INLET

BATERIAS DOBLE TOMA DOUBLE INLET ASSEMBLIES

CÓDIGO	Nº FILAS	SERVICIOS	MODELO	DIÁMETRO TUBO	PRECIO €/UNIDAD
CODE	NO. ROWS	SERVICES	MODEL	PIPE DIAMETER	UNIT/ PRICE €
851175218	2	18	R75 2F18	75	324,872
851175220	2	20	R75 2F20	75	340,029
851175318	3	18	R75 3F18	75	358,871
851175321	3	21	R75 3F21	75	382,864
851175324	3	24	R75 3F24	75	407,630
851175327	3	27	R75 3F27	75	437,178
851175330	3	30	R75 3F30	75	459,476

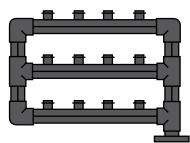

BANDERA
FLAG

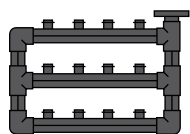

INVERTIDA
INVERTED

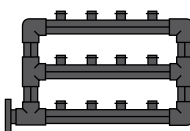

LATERAL INVERTIDA
INVERTED SIDE

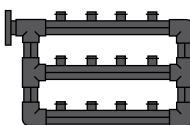

LATERAL SUPERIOR
UPPER SIDE

BATERIAS TOMA BANDERA FLAG MANIFOLD

CÓDIGO	Nº FILAS	SERVICIOS	MODELO	DIÁMETRO TUBO	PRECIO €/UNIDAD
CODE	NO. ROWS	SERVICES	MODEL	PIPE DIAMETER	UNIT/ PRICE €
861750204	2	4	R75 2F4	75	160,702
861750206	2	6	R75 2F6	75	178,012
861750208	2	8	R75 2F8	75	198,679
861750210	2	10	R75 2F10	75	217,088
861750212	2	12	R75 2F12	75	238,747
861750214	2	14	R75 2F14	75	257,207
861750216	2	16	R75 2F16	75	281,124
861750218	2	18	R75 2F18	75	299,999
861750220	2	20	R75 2F20	75	321,530
861750222	2	22	R75 2F22	75	345,201
861750224	2	24	R75 2F24	75	366,063
861750226	2	26	R75 2F26	75	385,403
861750228	2	28	R75 2F28	75	403,422
861750230	2	30	R75 2F30	75	430,284
861750306	3	6	R75 3F6	75	228,990
861750309	3	9	R75 3F9	75	249,129
861750312	3	12	R75 3F12	75	277,525
861750315	3	15	R75 3F15	75	307,452
861750318	3	18	R75 3F18	75	338,876
861750321	3	21	R75 3F21	75	372,077
861750324	3	24	R75 3F24	75	398,364
861750327	3	27	R75 3F27	75	430,297
861750330	3	30	R75 3F30	75	458,911
861900333	3	33	R90 3F33	90	571,835
861900336	3	36	R90 3F36	90	607,549
861900339	3	39	R90 3F39	90	644,336
861900342	3	42	R90 3F42	90	672,916
861900345	3	45	R90 3F45	90	711,582

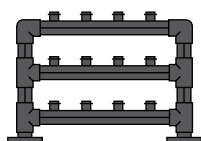

DOBLE TOMA
DOUBLE INLET

BATERIAS DOBLE TOMA DOUBLE INLET ASSEMBLIES

CÓDIGO	Nº FILAS	SERVICIOS	MODELO	DIÁMETRO TUBO	PRECIO €/UNIDAD
CODE	NO. ROWS	SERVICES	MODEL	PIPE DIAMETER	UNIT/ PRICE €
861175218	2	18	R75 2F18	75	344,364
861175220	2	20	R75 2F20	75	360,431
861175318	3	18	R75 3F18	75	380,403
861175321	3	21	R75 3F21	75	405,836
861175324	3	24	R75 3F24	75	432,088
861175327	3	27	R75 3F27	75	463,409
861175330	3	30	R75 3F30	75	487,045



VÁLVULA ENTRADA CON PLETINA

INLET VALVE WITH PLATTEN

CÓDIGO	MEDIDA	UNI. CAJA	PRECIO €/UNIDAD
CODE	SIZE	UNIT BOX	UNIT/ PRICE €
85000025	DN 15	1	15,127



VÁLVULA ROSCADA

VALVE WITH SCREW

CÓDIGO	MEDIDA	UNI. CAJA	PRECIO €/UNIDAD
CODE	SIZE	UNIT BOX	UNIT/ PRICE €
850000125	DN 15	1	11,192



MANGUITO DE CONEXIÓN

CONNECTION COUPLING

CÓDIGO	MEDIDA	UNI. CAJA	PRECIO €/UNIDAD
CODE	SIZE	UNIT BOX	UNIT/ PRICE €
850000077	1/2" - 3/4"	1	2,652
850000078	1/2" - 7/8"	1	3,857



BRIDA CON ROSCA

FLANGE WITH SCREW

CÓDIGO	MEDIDA	UNI. CAJA	PRECIO €/UNIDAD
CODE	SIZE	UNIT BOX	UNIT/ PRICE €
849200063	63	1	31,572
849200075	75	1	36,050
849200090	90	1	41,362
849300110	110	1	52,122



TORNILLO BRIDA CON TUERCA Y ARANDELA

FLANGE SCREW WITH NUT AND WASHER

CÓDIGO	MEDIDA	UNI. CAJA	PRECIO €/UNIDAD
CODE	SIZE	UNIT BOX	UNIT/ PRICE €
849203250	M12 - 60	1	1,299
849206375	M16 - 80	1	2,057
849201125	M16 - 100	1	2,406
849202000	M16 - 120	1	2,750

TODO TIPO DE COLECTORES A MEDIDA EN PPR Y PE-100

ALL TYPES OF PPR AND PE-100 CUSTOM MANIFOLDS



VENTAJAS

ADVANTAGES

- Alta resistencia química
- No sufren corrientes galvánicas
- Amortigua ruidos
- Atóxicas
- Indicadas para cualquier tipo de agua
- Conducen sustancias ácidas y alcalinas
- No hay adherencias a las paredes interiores
- Resistencia al hielo
- No hay electrólisis
- Menor pérdida de carga
- Duraderas en el tiempo
- High chemicaly resistance
- They do not suffer galvanic
- Absorb noises
- Nontoxic
- Suitable for all water
- Lead acid and alkaline substances
- No adhesion on the inner walls
- Frost resistance
- No electrolysis
- Lower pressure drop
- Durable in time

REBOCA CERTIFICATES

AENOR - IQNET

Certificado del Sistema de Gestión de la Calidad



AENOR
Empresa Registrada
ISO 9001

ER-0154/2001

AENOR, Asociación Española de Normalización y Certificación, certifica que la organización

REBOCA, S.L.

diseña de un sistema de gestión de la calidad conforme con la Norma ISO 9001:2008

para las actividades: El diseño y la producción de tuberías de PE para microirrigación, tubería de PE para la conducción de agua fría y presión para consumo humano, tubería de PP-R y tubería multicapa (PP-ALUPP-R) y tubería multicapa (PP-ALUPP-R) para la conducción de agua fría y caliente para consumo humano y tubería de PE-RF para la conducción de agua fría y caliente para consumo humano por parte de la certificación.

El diseño y la producción de tuberías de PE para el suministro de combustible, gasóleo.

La gestión de la producción y la comercialización de accesorios de PE para la conducción de agua fría y presión para consumo humano, accesorios para tubería de PE para la conducción de agua fría y caliente para consumo humano.

El montaje de tuberías de conducción de PE y PP-R.

que se realizan en: **CL CLARIMÓ, 6 - 46850 L'OLLERIA (Valencia)**

Fecha de primera emisión: 2005-03-30
Fecha de última emisión: 2018-11-21
Fecha de expiración: 2020-09-24

Antonio BRITO MARQUINA
 Director General de AENOR







THE INTERNATIONAL CERTIFICATION NETWORK

CERTIFICATE

IQNet and AENOR hereby certify that the organization

REBOCA, S.L.

Cl. Clarimó, 6 - 46850 L'OLLERIA (Valencia)

for the following field of activities

Design and production of PE piping for microirrigation, PE piping for human consumption of cold water pressurized and PP-R and multi-layer (PP-ALUPP-R) for human consumption of hot and cold water and PE-RF piping for hot and cold water for human consumption.

Design and production of PE piping for the supply of gasóleo tanks.

The management of the production and the commercialization of PE piping for human consumption of cold water pressurized and PP-R piping for human consumption of hot and cold water.

The assembly of assemblies of conductions of water in PE and PP-R.

has implemented and maintains a

Quality Management System

which fulfills the requirements of the following standard

ISO 9001:2008

First issued on: 2001-01-30 Last issued: 2015-12-03 Validity date: 2018-09-14

Registration Number: **ES-0154/2001**





Antonio BRITO MARQUINA
 Director General de AENOR





AENOR FASER, FASER CLIMA Y FASER RP

AENOR

Certificado de Conformidad Plásticos

001/006498

AENOR certifica que la organización

REBOCA, S.L.

con domicilio social en: **CL CLARIMÓ, 6 - 46850 L'OLLERIA (Valencia - España)**

suministra: Tuberías de polipropileno (PP-R) y tuberías de polietileno (PE) para instalaciones de agua caliente y fría en el interior de la estructura de los edificios.

conformes con: **ESPECIFICACIÓN TÉCNICA AL RP 03172**

DESCRIPCIÓN: **Marca Comercial: REPOLEN**
 Contenido en fibra de vidrio total: 6%
 Contenido en fibra de vidrio de la capa intermedia: 18%

Centro de producción: **CL CLARIMÓ, 6 - 46850 L'OLLERIA (Valencia - España)**

Esquema de certificación: Para conceder este Certificado, AENOR ha ensayado el producto y ha comprobado el sistema de la calidad aplicado para su elaboración. AENOR realiza estas actividades periódicamente mientras el Certificado no haya sido anulado, según se establece en el Reglamento Particular RP 03172.

Este certificado amala y sustituye al 001/006498 de fecha 2018-12-19

Fecha de primera emisión: 2015-11-20
Fecha de modificación: 2017-02-08
Fecha de expiración: 2020-02-08

Antonio BRITO MARQUINA
 Director General



AENOR

Certificado de Conformidad Plásticos

001/006669

AENOR certifica que la organización

REBOCA, S.L.

con domicilio social en: **CL CLARIMÓ, 6 - 46850 L'OLLERIA (Valencia - España)**

suministra: Tuberías de polipropileno sándwich con estructura cristalina modificada (PP-RCT) y fibra de vidrio (PP-ALUPP-RCT) y (FVPP-RCT) para instalaciones de agua caliente y fría en el interior de la estructura de los edificios.

conformes con: **ESPECIFICACIÓN TÉCNICA AL RP 03178**

DESCRIPCIÓN: **MARCA COMERCIAL: REPOLEN**
 CONTENIDO EN FIBRA DE VIDRIO TOTAL: 5%
 CONTENIDO EN FIBRA DE VIDRIO DE LA CAPA INTERMEDIA: 18%

CLASE DE APLICACIÓN (PRESIÓN DE TRABAJO):
 SERVICIO: S1
 DIÁMETROS (mm): 40 - 50 - 63 - 75 - 90 - 110
 ESPESES (mm): 1,8 - 2,8 - 4,8 - 5,6
 OPERACIÓN: S1

Centro de producción: **CL CLARIMÓ, 6 - 46850 L'OLLERIA (Valencia - España)**

Esquema de certificación: Para conceder este Certificado, AENOR ha ensayado el producto y ha comprobado el sistema de la calidad aplicado para su elaboración. AENOR realiza estas actividades periódicamente mientras el Certificado no haya sido anulado, según se establece en el Reglamento Particular RP 03178.

Fecha de primera emisión: 2017-02-08
Fecha de expiración: 2022-02-08

Antonio BRITO MARQUINA
 Director General



AENOR
Certificado AENOR de Producto Plásticos

001/005595
AENOR certifica que la organización

REBOCA, S.L.
con domicilio social en CL CLARIANO, 6 - 46850 L'OLLERIA (Valencia - España)

suministra Tubos de polipropileno (PP-R) para instalaciones de agua caliente y fría

conformes con UNE EN ISO 15874-1:2013 (EN ISO 15874-1:2013)
UNE EN ISO 15874-2:2013 (EN ISO 15874-2:2013)

MARCA COMERCIAL REPOLEN

Más información en el anexo al certificado.

Centro de producción CL CLARIANO, 6 - 46850 L'OLLERIA (Valencia - España)

Esquema de certificación Para conceder este Certificado, AENOR ha evaluado el producto y ha comprobado el sistema de la calidad aplicado para su elaboración. AENOR realiza estas actividades periódicamente mientras el Certificado no haya sido anulado, según se establece en el Reglamento Particular RP 02.12.

Este certificado amula y sustituye al 001/005595, de fecha 2016-06-01

Fecha de primera emisión 2013-09-21
Fecha de última emisión 2023-02-08
Fecha de expiración 2023-09-22

[Firma]
Antonio BRITO MARQUENA
Director General

AENOR INFORMACIÓN S.A.
Calle de S. Juan, 10 - 28014 Madrid, España
Tel. 91 422 62 00 - www.aenor.com

Entidad de certificación de producto acreditada por ENAC con acreditación nº 0162-PR02-001

AENOR
Certificado AENOR de Producto Plásticos

001/006499
AENOR certifica que la organización

REBOCA, S.L.
con domicilio social en CL CLARIANO, 6 - 46850 L'OLLERIA (Valencia - España)

suministra Accesorios para tubos de polipropileno para instalaciones de agua caliente y fría

conformes con UNE EN ISO 15874-1:2013 (EN ISO 15874-1:2013)
UNE EN ISO 15874-2:2013 (EN ISO 15874-2:2013)

MARCA COMERCIAL REPOLEN

Más información en el anexo al certificado.

Centro de producción CL CLARIANO, 6 - 46850 L'OLLERIA (Valencia - España)

Esquema de certificación Para conceder este Certificado, AENOR ha evaluado el producto y ha comprobado el sistema de la calidad aplicado para su elaboración. AENOR realiza estas actividades periódicamente mientras el Certificado no haya sido anulado, según se establece en el Reglamento Particular RP 02.12.

Este certificado amula y sustituye al 002/006499, de fecha 2016-02-19

Fecha de primera emisión 2015-11-03
Fecha de última emisión 2023-02-08
Fecha de expiración 2028-04-03

[Firma]
Antonio BRITO MARQUENA
Director General

AENOR INFORMACIÓN S.A.
Calle de S. Juan, 10 - 28014 Madrid, España
Tel. 91 422 62 00 - www.aenor.com

Entidad de certificación de producto acreditada por ENAC con acreditación nº 0162-PR02-001

AENOR
Certificado de conformidad Plásticos

001/006706
AENOR certifica que la organización

REBOCA, S.L.
con domicilio social en CL CLARIANO, 6 - 46850 L'OLLERIA (Valencia - España)

suministra Sistema de canalización en polipropileno (PP-R) (polipropileno + fibra de vidrio (PP-R+G) / polipropileno (PP-R)) para instalaciones de agua caliente y fría en el interior de la estructura de los edificios

conformes con ESPECIFICACIÓN TÉCNICA AL RP 001.72

Descripción del sistema Marca comercial: REPOLEN
Tipo de sistema: Terminado / Inerente incorporada
Clase de aplicación: Presión de diseño (bar): Serie 3.2: 18, 24, 400, 156

Más información en el anexo al certificado.

Centro de producción CL CLARIANO, 6 - 46850 L'OLLERIA (Valencia - España)

Esquema de certificación Para conceder este Certificado, AENOR ha evaluado el producto y ha comprobado el sistema de la calidad aplicado para su elaboración. AENOR realiza estas actividades periódicamente mientras el Certificado no haya sido anulado, según se establece en el Reglamento Particular RP 02.12.

Fecha de primera emisión 2017-05-30
Fecha de expiración 2022-05-30

[Firma]
Antonio BRITO MARQUENA
Director General

AENOR INFORMACIÓN S.A.
Calle de S. Juan, 10 - 28014 Madrid, España
Tel. 91 422 62 00 - www.aenor.com

Entidad de certificación de producto acreditada por ENAC con acreditación nº 0162-PR02-001

AENOR
Certificado AENOR de Producto Plásticos

001/006500
AENOR certifica que la organización

REBOCA, S.L.
con domicilio social en CL CLARIANO, 6 - 46850 L'OLLERIA (Valencia - España)

suministra Sistema de canalización en estructuras plásticas para instalaciones de agua caliente y fría. Polipropileno

conformes con UNE EN ISO 15874-1:2013 (EN ISO 15874-1:2013)
UNE EN ISO 15874-2:2013 (EN ISO 15874-2:2013)

DESCRIPCIÓN DEL SISTEMA Marca comercial: REPOLEN
TIPO DE SISTEMA: Terminado
CLASE DE APLICACIÓN/PRESIÓN DE DISEÑO (bar): 3.2: 18, 400, 156

Más información en el anexo al certificado.

Centro de producción CL CLARIANO, 6 - 46850 L'OLLERIA (Valencia - España)

Esquema de certificación Para conceder este Certificado, AENOR ha evaluado el producto y ha comprobado el sistema de la calidad aplicado para su elaboración. AENOR realiza estas actividades periódicamente mientras el Certificado no haya sido anulado, según se establece en el Reglamento Particular RP 02.12.

Este certificado amula y sustituye al 001/006500, de fecha 2016-09-30

Fecha de primera emisión 2015-11-03
Fecha de última emisión 2028-12-29
Fecha de expiración 2028-04-03

[Firma]
Antonio BRITO MARQUENA
Director General de AENOR

AENOR INFORMACIÓN S.A.
Calle de S. Juan, 10 - 28014 Madrid, España
Tel. 91 422 62 00 - www.aenor.com

Entidad de certificación de producto acreditada por ENAC con acreditación nº 0162-PR02-001

AENOR
Certificado de conformidad Plásticos

001/006669
AENOR certifica que la organización

REBOCA, S.L.
con domicilio social en CL CLARIANO, 6 - 46850 L'OLLERIA (Valencia - España)

suministra Tubos de polipropileno ríndicos con estructura cristalina modificada (PP-R) y fibra de vidrio (PP-R+G) / PP-R para instalaciones de agua caliente y fría en el interior de la estructura de los edificios

conformes con ESPECIFICACIÓN TÉCNICA AL RP 001.78

DESCRIPCIÓN Marca comercial: REPOLEN
CONTENIDO EN FIBRA DE VIDRIO TOTAL: 6%
CONTENIDO EN FIBRA DE VIDRIO DE LA CARA INTERNO: 14%
4, 23, 40, 50, 63, 75, 90, 110, 125, 160, 180, 248, 408, 516

DIÁMETROS (mm)
CLASE DE APLICACIÓN
PRESIÓN DE DISEÑO (bar)
OPACIDAD
SI

Centro de producción CL CLARIANO, 6 - 46850 L'OLLERIA (Valencia - España)

Esquema de certificación Para conceder este Certificado, AENOR ha evaluado el producto y ha comprobado el sistema de la calidad aplicado para su elaboración. AENOR realiza estas actividades periódicamente mientras el Certificado no haya sido anulado, según se establece en el Reglamento Particular RP 02.12.

Este certificado amula y sustituye al 002/006669, de fecha 2017-02-08

Fecha de primera emisión 2017-02-08
Fecha de última emisión 2023-02-08
Fecha de expiración 2022-02-08

[Firma]
Rafael GARCÍA BERRO
Director General

AENOR INFORMACIÓN S.A.
Calle de S. Juan, 10 - 28014 Madrid, España
Tel. 91 422 62 00 - www.aenor.com

Entidad de certificación de producto acreditada por ENAC con acreditación nº 0162-PR02-001

AENOR
Certificado AENOR de Producto Plásticos

001/006316
AENOR certifica que la organización

REBOCA, S.L.
con domicilio social en CL CLARIANO, 6 - 46850 L'OLLERIA (Valencia - España)

suministra Tubos de polietileno PE 40 para conducción de agua y saneamiento con presión

conformes con UNE EN 12201-2:2012+A1:2014 (EN 12201-2:2011+A1:2013)

Marca comercial VICAMP

Más información en el anexo al certificado.

Centro de producción CL CLARIANO, 6 - 46850 L'OLLERIA (Valencia - España)

Esquema de certificación Para conceder este Certificado, AENOR ha evaluado el producto y ha comprobado el sistema de la calidad aplicado para su elaboración. AENOR realiza estas actividades periódicamente mientras el Certificado no haya sido anulado, según se establece en el Reglamento Particular RP 02.12.

Fecha de primera emisión 2016-12-16
Fecha de última emisión 2023-06-13
Fecha de expiración 2023-06-13

[Firma]
Antonio BRITO MARQUENA
Director General

AENOR INFORMACIÓN S.A.
Calle de S. Juan, 10 - 28014 Madrid, España
Tel. 91 422 62 00 - www.aenor.com

Entidad de certificación de producto acreditada por ENAC con acreditación nº 0162-PR02-001

AENOR
Certificado AENOR de Producto Plásticos

001/005909
AENOR certifica que la organización

REBOCA, S.L.
con domicilio social en CL CLARIANO, 6 - 46850 L'OLLERIA (Valencia - España)

suministra Tubos de polietileno PE 100 para conducción de agua y saneamiento con presión

conformes con UNE EN 12201-2:2012+A1:2014 (EN 12201-2:2011+A1:2013)

Marca comercial REPOLEN

Más información en el anexo al certificado.

Centro de producción CL CLARIANO, 6 - 46850 L'OLLERIA (Valencia - España)

Esquema de certificación Para conceder este Certificado, AENOR ha evaluado el producto y ha comprobado el sistema de la calidad aplicado para su elaboración. AENOR realiza estas actividades periódicamente mientras el Certificado no haya sido anulado, según se establece en el Reglamento Particular RP 02.12.

Fecha de primera emisión 2012-11-28
Fecha de última emisión 2028-12-24
Fecha de expiración 2023-12-24

[Firma]
Antonio BRITO MARQUENA
Director General de AENOR

AENOR INFORMACIÓN S.A.
Calle de S. Juan, 10 - 28014 Madrid, España
Tel. 91 422 62 00 - www.aenor.com

Entidad de certificación de producto acreditada por ENAC con acreditación nº 0162-PR02-001

AENOR
Certificado AENOR de Producto Plásticos

001/005803
AENOR certifica que la organización

REBOCA, S.L.
con domicilio social en CL CLARIANO, 6 - 46850 L'OLLERIA (Valencia - España)

suministra Tubos de polietileno PE 100 negro con banda amarilla: asegurada para el uso de combustibles gaseosos

conformes con UNE EN 1555-2:2011 (EN 1555-2:2011)

Marca comercial SIBO
18, 20, 25, 32, 40, 50, 63
MEDIDA 7,500-800

Centro de producción CL CLARIANO, 6 - 46850 L'OLLERIA (Valencia - España)

Esquema de certificación Para conceder este Certificado, AENOR ha evaluado el producto y ha comprobado el sistema de la calidad aplicado para su elaboración. AENOR realiza estas actividades periódicamente mientras el Certificado no haya sido anulado, según se establece en el Reglamento Particular RP 02.12.

Fecha de primera emisión 2013-09-26
Fecha de última emisión 2023-02-22
Fecha de expiración 2023-02-22

[Firma]
Antonio BRITO MARQUENA
Director General

AENOR INFORMACIÓN S.A.
Calle de S. Juan, 10 - 28014 Madrid, España
Tel. 91 422 62 00 - www.aenor.com

Entidad de certificación de producto acreditada por ENAC con acreditación nº 0162-PR02-001

GARANTÍA DEL SISTEMA REPOLEN

El sistema REPOLEN® empleado en instalaciones hidrosanitarias, siguiendo las directrices indicadas en el Manual Técnico, está cubierto por una póliza de seguros contratada por REBOCA, S.L. TRANSFORMADOS PLASTICOS; con la compañía GROUPAMA; Póliza nº. 63.132.771 por valor de 1.202.040 euros.

LAS CONDICIONES QUE REGULAN ESTA GARANTIA SON

- Enviar, dentro de los 10 días siguientes a la finalización de la instalación, el resguardo de garantía.
- Los tubos y racores, deben de estar instalados siguiendo las instrucciones advertencias y recomendaciones contenidas en el Manual Técnico REPOLEN®.
- La cobertura del seguro será de 10 años desde la fecha de producción marcada en el tubo y accesorios. Dentro de este tiempo, resarciremos daños hasta el límite de 1.202.040 euros, causados a cosas o personas, provocados por la rotura de un tubo o racor REPOLEN® con defectos de fabricación.

LA GARANTÍA NO ES VÁLIDA EN LOS SIGUIENTES CASOS

- Unión del tubo y del racor, con fuente de calor sin límite de la temperatura y la presión, aunque sea accidental, no compatible con las características del material empleado con el sistema REPOLEN®.
- No observar las instrucciones de empleo, advertencias y recomendaciones indicadas en el Manual Técnico REPOLEN®.
- Utilización de materiales evidentemente defectuosos (Tubos y racores con fisuras, etc.)
- Utilización, para la ejecución de la instalación, de componentes no fabricados por REPOLEN® / REBOCA, S.L..
- Soldadura realizada de modo equivocado o defectuosa a causa de la utilización de accesorios no idóneos.

INSTRUCCIONES PARA RECLAMAR LA INTERVENCIÓN DE LA GARANTIA

En la eventualidad de un daño imputable al tubo o accesorio, y sólo por las causas precedentemente descritas, deberá comunicar, a través de carta certificada a REBOCA, S.L. el tipo de daño y enviar el trozo de tubo o el racor dañado, así como copia del Certificado de Garantía, que debe contener:

- Lugar y fecha de la instalación.
- Nombre y dirección del instalador.
- Marcaje del tubo o racord, a ser posible sobre el producto o sobre el envase.

Después de recibido lo anterior en nuestra Compañía, dentro de un término razonable, nuestra sociedad realizará las necesarias gestiones y trasladará la documentación recibida a la Compañía de seguros.

Cualquier pago efectuado por REBOCA, S.L. para realizar los trámites con la Compañía aseguradora, serán adeudados al reclamante, si los motivos de la rotura no son los previstos dentro de la garantía.

WARRANTY OF THE REPOLEN SYSTEM

The REPOLEN® system used in hydrosanitary installations, following the guidelines indicated in the Technical Manual, is covered by an insurance policy contracted by REBOCA, S.L. TRANSFORMADOS PLASTICOS, with the company GROUPAMA; Policy no. 63,132,771 for 1,202,040 euros.

CONDITIONS THAT REGULATE THIS WARRANTY ARE

- Send the warranty copy, during 10 days after the end of the installation.
- The pipes and fittings, must be installed following the instruction warnings and recommendations in the REPOLEN® Technical Manual.
- Insurance coverage will be 10 years from the date of production marked on the pipe and accessories. During this time, we will compensate damages up to the limit of 1,202,040 euros, caused to things or people, due to the rupture of a REPOLEN® pipe or fitting because a manufacturing defect.

WARRANTY IS NOT VALID IN THE FOLLOWING CASES

- Pipe and accessory weld made with heat source without temperature or pressure limit, although they are accidental, not compatible with the characteristics of the material used with the REPOLEN® system.
- Do not follow the instructions for use, warnings and recommendations indicated in the REPOLEN® Technical Manual.
- Use of obviously defective materials (pipes and fittings with cracks, etc.)
- Use, for the execution of the installation, of components not manufactured by REPOLEN® / REBOCA, S.L ..
- Welding done wrongly or defective due to the use of accessories not suitable.

INSTRUCTIONS FOR CLAIMING THE WARRANTY

In the event of damage attributable to the pipe or accessory, and only for the causes described above, a registered letter must be send to REBOCA, S.L. It will include the kind of damage and the damaged pipe or fitting must be sent to REBOCA, as well as a copy of the Warranty Certificate, which must contain:

- Place and date of installation.
- Name and address of the installer.
- Marking of the pipe or fitting, over the product, if it's possible, or over the container.

After receiving all the information and samples in our Company, within a reasonable term, our company will make the necessary arrangements and will transfer the documentation received to the insurance company.

Any payment made by REBOCA, S.L. to carry out the procedures with the Company Insurer, will be owed to the claimant, if the reasons for the incidence are not included in the warranty.

CONDICIONES DE VENTA Y SUMINISTROS

- 1.- Estas condiciones corresponden a esta tarifa que sustituye y anula todas las anteriores.
- 2.- Los precios de esta tarifa se entienden para mercancía puesta en fábrica.
- 3.- Los precios son de venta al público recomendados y pueden ser modificados sin previo aviso.
- 4.- La mercancía viaja siempre por cuenta y riesgo del comprador.
- 5.- Los materiales suministrados serán propiedad de REBOCA, S.L. hasta que no se haya realizado el pago de los mismos.

PEDIDO MÍNIMO

Para pedidos inferiores a un importe de 600 € en accesorios y 900 € en tuberías y accesorios de los sistemas REPOLEN PPR & PE-100, los portes correrán a cargo del cliente o en su caso a petición del cliente, se cargarán en factura.

PORTES Y MANIPULACIÓN

Los pedidos a las Islas, Ceuta y Melilla serán como mínimo de 3.500 €, de lo contrario, se cargarán portes.

FORMA DE PAGO

Cualesquiera que fuesen los acuerdos con el representante y de acuerdo a la nueva ley de plazos de pago.

DEVOLUCIÓN DE LA MERCANCÍA

REBOCA, S.L. sólo aceptará las devoluciones por defecto de fabricación o error en el envío atribuible a REBOCA, S.L. que sean devueltas a fábrica dentro de los 15 días desde su expedición. En ningún caso se admitirán aquellas devoluciones que vengan a portes debidos. Para aceptar una devolución deberá venir documentada con una fotocopia de la factura original. A todas las devoluciones (salvo las del primer apartado) se les deducirá un 20%, como consecuencia de los gastos de manipulación, recuento, inspección de calidad y recuperación, si fuera necesario.

GENERALES

Los pedidos podrán ser suministrados en parte sin que ello suponga anulación de los mismos. REBOCA,S.L. garantiza la calidad de los productos que fabrica, por lo que se obliga a la reposición de aquellos que presenten defectos de fabricación, reconocidos por nuestro servicio técnico.

No así, aquellos cuya utilización no sea la adecuada, quedando eximida de toda responsabilidad. REBOCA,S.L. se reserva el derecho a introducir modificaciones de diseño y medidas en los productos fabricados sin previo aviso.

Para resolver las cuestiones que puedan derivarse de la aplicación de estas normas, tanto REBOCA,S.L., como el comprador, conviene someterse a los Juzgados y Tribunales de Valencia, renunciando a su propio fuero, si fuese otro.

SUPPLY AND SALE TERMS

- 1.- These terms are for this rate that substitutes and cancels all previous ones.
- 2.- Prices of this rate are understood for goods placed in the factory.
- 3.- Prices are recommended to the public sale and can be modified without previous notice.
- 4.- Merchandise always travels on behalf and risk of the buyer.
- 5.- Materials supplied will be owned by REBOCA, SL until payment has been made.

MINIMUM ORDER

For orders lower than 600 € in accessories and 900 € in pipes and fittings of REPOLEN PP-R & PE-100 systems, shipping charges will be borne by the customer or, if applicable and at the customer's request, will be charged on invoice.

SHIPPING CHARGES AND HANDLING

Orders to Islands, Ceuta and Melilla will be at least 3.500 €, otherwise they will be charged.

PAYMENT

Whatever were the agreement agent and according to the new law of payment terms.

RETURN OF GOODS

REBOCA, S.L. will only accept returns for manufacturing default or shipping error referable to REBOCA, S.L., that are returned to the factory within 15 days from its issue.

In no case will be accepted those returns that come due postage.

To accept a return, it must be documented with a photocopy of the original invoice.

All returns (except those of the first paragraph) will be deducted 20%, due to handling, counting, quality inspection and recovery costs, if necessary.

GENERAL CONDITIONS

Orders may be supplied in part without involving cancellation.

REBOCA, S.L. guarantees the good quality of its manufactures products; for this reason, REBOCA, S.L. must replace those that present manufacturing defects, recognized by our technical service. REBOCA, SL is not responsible for those materials whose use is not appropriate, disclaiming all responsibility.

We reserve the right to introduce design modifications and measures to our products without previous notice.

In order to resolve the issues that may arise from the application of these rules, both REBOCA, SL and the buyer, agree to submit to the Courts and Tribunals of Valencia, renouncing their own jurisdiction if it were another.

CONTROL DE CALIDAD

El sistema de tubos y accesorios REPOLEN® está sometido, en todas las fases de su producción, a rigurosos controles de calidad, tales como:

Idoneidad de la materia prima. Aspectos y características dimensionales de los productos acabados. Resistencia a la termo-oxidación. Ausencia de tensiones residuales. Muestras sometidas a altas temperaturas y presiones. Resistencia al impacto a baja temperatura.

Estos controles continuos son seguidos en el tiempo y en los modos indicados por AENOR según contrato 001/302 bajo las diferentes normas aplicables a cada producto.

EMBALAJE

Los tubos y los accesorios del sistema repolen vienen en cajas para los accesorios y fardos de plástico para las tuberías.

La medida de la caja es 370x180x153. Y los fardos vienen a 4 metros.

DATOS TÉCNICOS POLIPROPILENO

Las principales características del sistema REPOLEN® en PP-R son las siguientes:

- Alta resistencia a la presión interna a largo plazo y a altas temperaturas.
- Atóxico
- Gran resistencia a la corrosión química tanto de ácidos como de álcalis
- Interior con acabado espejo, lo que implica ausencia total de incrustaciones y bajísima pérdida de carga
- Bajo coeficiente de conductividad térmica. Poca pérdida de calor. Condensaciones mínimas
- Aislante eléctrico
- Gran facilidad de montaje
- Gran resistencia a la abrasión
- Excelente comportamiento a los tratamientos antilegionela cuando se hacen de acuerdo a norma
- Muy bajo nivel de transmisión de ruido
- Muy baja celeridad (velocidad de propagación de la onda)

DATOS TÉCNICOS POLIETILENO

Las principales características del sistema REPOLEN® en PE-100 son las siguientes:

- Atóxico
- Gran resistencia a la corrosión química tanto de ácidos como de álcalis
- Interior con acabado espejo, lo que implica ausencia total de incrustaciones y bajísima pérdida de carga
- Bajo coeficiente de conductividad térmica.
- Aislante eléctrico
- Gran facilidad de montaje
- Muy bajo nivel de transmisión de ruido
- Gran resistencia a la abrasión
- Facilidad de transporte gracias a su ligereza
- Protección ultravioleta (adecuado para exteriores)
- Flexibilidad. Posibilidad de curvado en frío
- Impermeable a los gases
- Gran capacidad de absorción de cargas externas (asentamientos de terrenos, terremotos, paso de vehículos pesados, etc)
- Muy baja celeridad (velocidad de propagación de la onda)
- Múltiples aplicaciones

QUALITY CONTROL

At every stage in the production process the REPOLEN® system of pipes and accessories undergoes rigorous quality control checks, including:

Suitability of the raw material. Size measurements and appearance of the finished products. Resistance to thermal oxidation. Absence of residual stresses. Subjecting samples to high temperatures and pressures. Resistance to low-temperature impact.

These continuous checks are followed up over time by the methods prescribed by AENOR under contract 001/302 according to all the applicable standards for each product.

PACKING

Repolen® system piping, tubing and accessories are packed in boxes in the case of the accessories and wrapped in plastic in the case of the piping and tubing.

The boxes measure 370x180x153 and the piping and tubing are supplied in 4-metre coils.

TECHNICAL DATA: POLYPROPYLENE

The main features of the REPOLEN® system in PP-R are:

- High long-term resistance to internal pressure at high temperatures
- Non-toxic
- High resistance to chemical corrosion, both acid and alkaline
- Mirror-finish interior, meaning a total absence of scale and very low load loss
- Low heat transfer coefficient. Little heat loss. Minimal condensation
- Electrical insulator
- Very easy to assemble
- Very low noise transmission
- High abrasion resistance
- Excellent behaviour with regard to anti-legionella treatments when performed according to standard procedures
- Very low wave propagation speed

TECHNICAL DATA: POLYETHYLENE

The main features of the REPOLEN® system in PE-100 are:

- Non-toxic
- High resistance to chemical corrosion, both acid and alkaline
- Mirror-finish interior, meaning a total absence of scale and very low load loss
- Low heat transfer coefficient
- Electrical insulator
- Very easy to assemble
- Very low noise transmission
- High abrasion resistance
- Very light, so easily transported
- Ultraviolet protection (suitable for exterior use)
- Flexibility. Can be cold-bent
- Impermeable to gases
- High capacity to absorb external loads (soil settling, earthquakes, heavy vehicles, etc.)
- Very low wave propagation speed
- Many applications.

NOTAS

Lined writing area with 20 horizontal lines.



PRODUCTO FABRICADO Y DISTRIBUIDO POR

CLARIANO N6 · APDO 92 · 46850 · L'OLLERIA · VALENCIA · SPAIN
TEL. +34 96 220 02 98 · FAX +34 96 220 00 13
REBOCA@REBOCA.COM · WWW.REBOCA.COM

